

CATALOGUE

CES 2025

risingSUD
Opportunities & Investments
in Provence-Alpes-Côte d'Azur

CES™
Powered by The Consumer Technology Association®

RÉGION SUD
PROVENCE
ALPES
CÔTE D'AZUR

TABLE DES MATIÈRES

LES PARTENAIRES : 01 - 05

NOS ENTREPRISES :

SPORT TECH 06

HEALTH TECH 07

SMART CITY 09

GREEN TECH 10

CONSUMER TECH 11

CYBER SECURITY

INDUSTRY 4.0 12

MOBILITY 13

RÉGION SUD
PROVENCE ALPES CÔTE D'AZUR

LA RÉGION SUD TOURNÉE VERS LE FUTUR

Depuis 2017, la **Région Sud** accompagne ses start-ups régionales sur le CES pour qu'elles puissent présenter leurs innovations, tester le marché et rencontrer des contacts business lors de cet évènement incontournable du monde de la tech.

Mise en place d'un plan de 70M€ sur 5 ans pour rendre l'IA accessible et utile à tous en région Sud.

- Une IA éthique et frugale pour une action publique exemplaire.
- Une IA pour tous et notamment pour les plus jeunes en les préparant aux emplois de demain.
- Une Terre d'IA au travers d'un leadership régional pragmatique et stratégique au service des « faiseurs d'IA ».

CHIFFRES CLÉS

1ÈRE RÉGION DE FRANCE
Dans l'attractivité des cadres

5 MILLIONS
D'habitants

3ÈME RÉGION
La plus innovante de France

181 MILLIARDS D'€
De PIB régional

3ÈME RÉGION DE FRANCE
Pour les dépôts de brevets

5ÈME RÉGION
Dans l'accueil de start-ups

3ÈME RÉGION FRANÇAISE
Par le nombre de création d'entreprises

CES LAS VEGAS

43 AWARDS
Sur 236 accompagnements réalisés depuis 2017

14 ENTREPRISES
De la délégation Région Sud 2025

5 BONNES RAISONS D'INVESTIR EN RÉGION SUD

Avec le soutien de RÉGION SUD PROVENCE ALPES CÔTE D'AZUR

1 UNE RÉGION AVEC UNE « COP D'AVANCE »

LE SUD : 1er BUDGET VERT D'EUROPE avec +30 milliards d'€ mobilisés par l'Europe, l'Etat et la Région d'ici 2028.

DES ENGAGEMENTS CONCRETS

142 M€ attribués par le « Fonds de Transition Juste » pour la période 2021-2027.
40 M€ sécurisés par le Fonds régional « Terra Nea » pour les projets de transition écologique et énergétique.
30 M€ dédiés à l'électrification des navires à quai dans les ports de Marseille, Toulon et Nice.

UNE RÉGION À « ÉNERGIES POSITIVES »

1er gisement solaire de France et 3ème gisement de vent d'Europe.
1er écosystème d'hydrogène bas carbone de France.
ITER, le plus grand projet mondial de recherche scientifique pour la fusion nucléaire (Saint-Paul-les-Durance).

2 UNE RÉGION AU CARREFOUR DE 3 CONTINENTS

DÉVELOPPEZ VOS ACTIVITÉS EN EUROPE, EN AFRIQUE ET AU MOYEN-ORIENT

Un emplacement géostratégique qui permet de toucher un marché de 800 millions d'habitants.
1er port commercial de France (Marseille) et 1er port militaire d'Europe (Toulon).
2 aéroports internationaux (vols directs : 2h de Londres, 6h de Dakar, 7h de Dubaï, 8h de Montréal).

3 UNE RÉGION D'INDUSTRIE, DE TALENTS ET D'INNOVATION

DES ATOUTS

1ère région maritime française.
2ème région en cosmétique naturelle et parfumerie - *berceau de Chanel n°5*
2ème région dans la microélectronique - *c'est ici qu'est née la carte à puce*

DES INFRASTRUCTURES

1ère technopole d'Europe (Sophia-Antipolis).
1ère technopole française dédiée à l'environnement (Arbois-Méditerranée).
7ème hub internet mondial (Marseille).

DES TALENTS

1ère université francophone du monde (Aix-Marseille Université).
1ère offre éducative internationale de France.
170 000 étudiants, 4 universités, 15 écoles de commerce, 17 écoles d'ingénieurs.
167 établissements de R&D et 12 000 chercheurs privés.

DES FLEURONS

+500 000 entreprises dont

CMA CGM, AIRBUS, BOURBON, IBM, STMicroelectronics life.augmented, amadeus, THALES, SARTORIUS, MARINE TECH, CARBON, L'OCCITANE EN PROVENCE, ROBERTET, Fragonard, HARIBO, Pernod Ricard

Le Sud est la région où les Français se sentent les plus heureux (89% des habitants)

4 UNE RÉGION AU CADRE DE VIE EXCEPTIONNEL

- 127 ports de plaisance, 70 stations de sport d'hiver, 9 parcs naturels.
- 1ère destination des touristes français et 2ème destination française des touristes étrangers.
- Des rendez-vous internationaux : Festival de Cannes, Jeux Olympiques et Paralympiques d'été 2024 et d'hiver. 2030, World AI Cannes Festival, Rencontres économiques d'Aix-en-Provence…

5 UNE RÉGION MOBILISÉE POUR LA RÉUSSITE DE VOTRE PROJET !

- Un accompagnement sur-mesure piloté par risingSUD.
- Des solutions foncières et immobilières clés en main : Trouvez votre site en région Sud
- Un guide pratique pour installer votre entreprise, vos talents et leurs familles : Welcome to region Sud

risingSUD
Opportunities & Investments in Provence-Alpes-Côte d'Azur

risingsud.fr

LA METROPOLE
AIX-MARSEILLE-PROVENCE



AIX-MARSEILLE-PROVENCE
UNE TERRE D'INNOVATION

800 **Start-ups, 60% provenant d'incubateurs**

130 **Laboratoires de recherche**

43 **AWARDS**
SUR LE TERRITOIRE DEPUIS 2016

8 **Pôles de compétitivité**

6 **Filières économiques d'excellence**

Santé, Aéronautique & mécanique, Maritime & logistique, Industries culturelles et créatives, numérique et microélectronique, Energie & environnement, Tourisme & Art de vivre

3 **Parcs technologiques métropolitains**

Technopole Arbois (4ème technopôle mondiale pour les cleantechs),
Château Gombert Technopole (mécanique énergétique),
Luminy Technopole (biotechnologie, technologie de la santé).

Aix-Marseille-Provence, classée dans le TOP 3 des métropoles françaises les plus attractives*, attire autant pour son dynamisme économique que pour son écosystème innovant sur le plan économique, environnemental ou sociétal. La plus grande métropole française est un territoire en grande transition résolument tournée vers l'avenir.

Pour en savoir plus : https://ampmetropole.fr/

* source : Baromètre de l'attractivité 2024 - EY France

Nichée au cœur de la Côte d'Azur, **Sophia Antipolis** incarne depuis plus de 50 ans l'esprit pionnier de l'innovation en Europe.

1ère Technopole d'Europe

- 2 500 entreprises
- 43 000 employés
- 5 500 chercheurs
- 6 000 étudiants de plus de 80 nationalités
- 2 400 hectares composés de 90% d'espaces verts

TECHNOPOLE PIONNIÈRE DANS

- L'IA
- CYBERSÉCURITÉ
- ÉLECTRONIQUE EMBARQUÉE
- SCIENCES DE L'INGÉNIEUR

Sophia Antipolis incarne un modèle de résilience face aux crises économiques. Elle se distingue par sa capacité à évoluer dans un environnement flexible, s'adaptant constamment aux enjeux technologiques de demain. La Technopole maintient une réputation solide reconnue comme une marque de référence à l'international, conçue comme un écosystème où entreprises, chercheurs, et institutions académiques cohabitent.

Sophia Antipolis est un modèle de synergie entre sciences, technologie, et développement durable. Ce pôle d'excellence attire les talents du monde entier et demeure à l'avant-garde des transformations technologiques qui façonnent notre avenir. Grâce à son réseau dense de start-ups, grands groupes, et laboratoires de recherche, la technopole continue de jouer un rôle central dans l'innovation internationale.

MÉTROPOLE NICE CÔTE D'AZUR

Une Métropole internationale

Nice Côte d'Azur Airport - 2ème aéroport de France
45 pays et 122 destinations desservies

Une Métropole à la pointe de la recherche

La labellisation 3 IA du territoire
La labellisation French Tech Côte d'Azur
Le Label d'excellence IDEX pour l'université Côte d'Azur
50 000 étudiants dont 20% d'internationaux à l'Université Côte d'Azur

Les filières économiques prioritaires

L'industrie avec 3,5 milliards d'€ de chiffre d'affaires
Le tourisme avec 2,4 Milliards d'€ de chiffre d'affaires
Les industries culturelles et créatives, l'économie de la mer, la santé et silver économie, les éco-industries et la filière naturalité

Une Métropole sportive

Tour de France
Coupe du monde de Rugby
Jeux Olympiques d'Hiver 2030
Evolution Championship Series (EVO)

Quelques fleurons du territoire

VISHAY. Virbac Arko PHARMA Schneider Electric Malongo

Forbes

Selon **Forbes US**, Nice est dans le **Top 5** des destinations où investir en Europe.

Une Métropole durable et tournée vers la Mer

Nice accueillera la troisième **conférence des Nations Unies sur l'Océan** (UNOC 2025) du 9 au 13 Juin 2025.
La métropole mène également diverses actions :

- Le programme **1 arbre/1 habitant**, soit 280 000 arbres plantés en Ville.
- le One Ocean Science Congress (4-6 juin 2025, Nice).
- le Blue Economy and Finance Forum (7-8 juin 2025, Monaco).
- La Conférence dédiée à la Coalition Ocean Rise & Coastal Resilience (7 juin 2025, Nice).

SPORT TECH



THE NEW SENSE OF DIVING

Pionnier de l'exploration sous-marine moderne depuis 1973, Aqualung Group est le leader mondial dans la conception et la fabrication d'équipements de plongée. Cette entreprise présente leur nouveau système de respiration sous-marine, accompagné de technologies inédites dans le secteur de la plongée. En améliorant la communication, le monitoring et la sécurité, leur solution rendra le monde sous-marin accessible à un plus grand nombre d'explorateurs.

fr.aqualung.com **FR - 06560, Sophia Antipolis**

Contact : Romain SERIGNE
rserigne@aqualung.com - 06 13 04 73 65



SEANXT ELITE

SeaNXT propose des propulseurs aquatiques révolutionnaires. La marque s'engage à offrir une expérience utilisateur exceptionnelle, alliant design élégance et fonctionnalités avancées.
Le SeaNXT Elite est conçu 100% en carbone avec sa bande lumineuse LED signature. Il ne pèse que 22 kg pour 640N de poussée avec deux moteurs, GPS intégré et il est fabriqué en France. Une première mondiale.

sea-nxt.com **FR - 06220, Vallauris**

Contact : Ezio RAGOZZO
eragozzo@sea-nxt.com - 04 93 61 20 28

HEALTH TECH

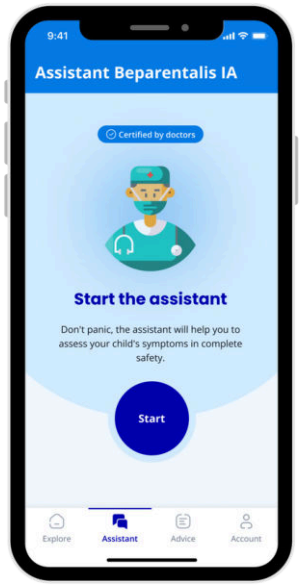

BE PARENTALIS

BeParentalis développe un outil pour améliorer le suivi de la santé des enfants, prévenir les retards de diagnostic et garantir une prise en charge rapide et efficace. Cette IA médicale hautement personnalisée s'appuie sur des milliers de données pédiatriques validées. Cette innovation donne aux parents un accès instantané à des réponses précises sur la santé de leurs enfants, permettant un suivi et une gestion des symptômes en temps réel.

parentalis.app **FR – 06000, Nice**

Contact : Vincent PAYET
vincent@parentalis.app - 06 85 01 66 54



KAPX

Kapsys est une société française, dédiée à la conception et à la commercialisation d'appareils numériques de mobilité et de communication pour les personnes déficientes visuelles.
KapX est une aide à la mobilité extérieure révolutionnaire, portable, légère et autonome pour ces personnes. KapX ouvre de nouveaux horizons, permettant aux utilisateurs d'atteindre une autonomie totale.

kapsys.com **FR – 06250, Mougins**

Contact : Aram HEKIMIAN
aram.hekimian@kapsys.com - 04 92 28 88 85

HEALTH TECH

PULSE AUDITION

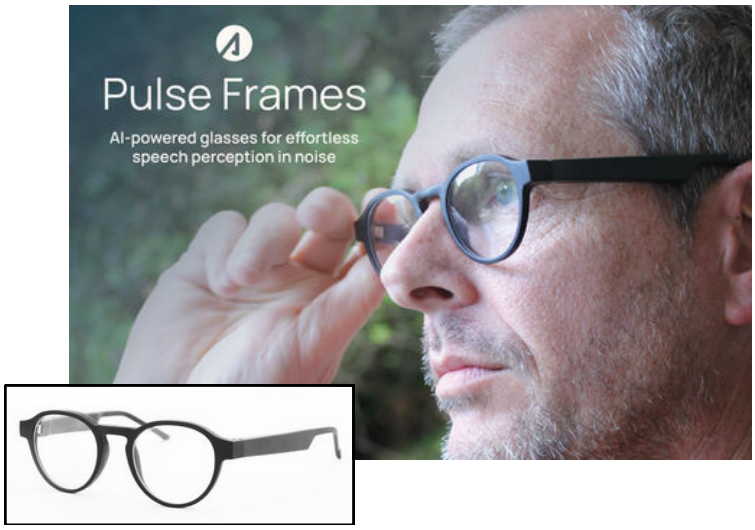

PULSE FRAMES

Pulse Audition développe et commercialise les Pulse Frames : des lunettes auditives intelligentes alimentées par l'IA qui permettent à l'utilisateur de mieux suivre les conversations dans des environnements bruyants. Terminé l'isolement social causé par la perte auditive.

Intégré de manière invisible dans les montures, l'IA amplifie sélectivement les voix d'intérêt, délivrées directement aux oreilles ouvertes via des haut-parleurs directionnels.

pulse-audition.com **FR – 06220, Vallauris**

Contact : Manuel PARIENTE
Manuel.pariente@pulse-audition.com - 06 99 21 35 64

SMART CITY



BIOURBAN

Biomitech a été fondée pour créer un centre de recherche et développement dans le domaine du traitement de l'air à l'aide de microalgues. Leurs innovations reposent sur la création de puits de carbone intelligents, utilisant des bioréacteurs à base de microalgues capables de purifier les particules présentes dans l'air.
BioUrban exploite la puissance des microalgues et de la photosynthèse pour convertir divers polluants tels que le dioxyde de carbone en oxygène. Il est maintenant possible de réduire efficacement les émissions urbaines et industrielles pour un air plus pur et un avenir durable.

biomitech.fr **FR – 13100, Aix-en-Provence**

Contact : Franck SCHENAERTS
franck@biomitech.fr - 06 29 56 04 10



VIDETICS PERCEPTION

Videtics développe des outils d'analyse vidéo utilisant l'intelligence artificielle, à travers des solutions spécifiquement conçues pour le monde des Smart Cities et des entreprises industrielles privées.
La perception Videtics vous permet d'exploiter tout le potentiel de votre système de vidéosurveillance et de transformer chaque caméra en un capteur puissant. La solution génère des alertes en temps réel et des données statistiques pour optimiser les investissements en vidéoprotection.

videtics.com **FR – 06410, Biot**

Contact : Alan FERBACH
alan.ferbach@videtics.com - 06 09 76 27 63

GREEN TECH



DATA GREEN

DataGreen représente une avancée technologique écologique dans le domaine des centres de données. Les centres de données innovants de DataGreen réduisent les émissions de CO2 de 82 % et la consommation d'énergie de 75 %. En exploitant 98 % de chaleur résiduelle et 70 % de matériaux recyclables, leur technologie verte transforme les centres existants pour les rendre écologiques, sécurisés et économes en énergie. Répondant ainsi aux exigences pressantes en matière de durabilité.

datagreen.cloud **FR – 06000, Nice**

Contact : Benjamin BARTHELEMY
benjamin@netsooon.ai - 07 68 20 20 37

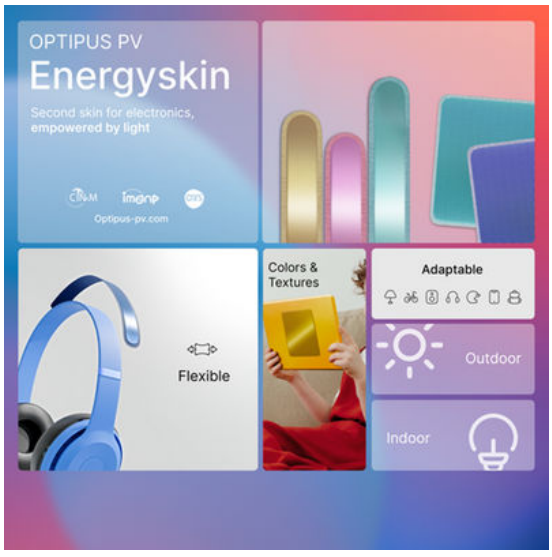

ENERGY SKIN

Optipus PV, un spin-off de deux laboratoires du CNRS en France, transforme n'importe quelle surface en une source d'énergie illimitée, éliminant ainsi la dépendance au réseau électrique.
Energy Skin est une cellule photovoltaïque légère, flexible, colorée, avec une efficacité exceptionnelle et des options de conception polyvalentes. Elle s'intègre parfaitement pour alimenter une large gamme d'appareils électroniques : écouteurs, tablettes, haut-parleurs, prothèses auditives et jusqu'à une vaste gamme d'appareils IoT.

optipus-pv.com **FR – 13009, Marseille**

Contact : Benoit BAILLIART
benoit.bailliart@optipus-pv.com - 06 33 46 94 63

CONSUMER TECH



OVI X

Ovibar propose des systèmes de bar à eau innovants avec filtration pour les entreprises et les particuliers. Spécialisée dans la purification de l'eau, l'entreprise propose des solutions écologiques et élégantes, garantissant une eau pure, froide ou chaude tout en réduisant l'utilisation de bouteilles en plastique.
OVI X révolutionne la distribution de l'eau grâce à une filtration avancée et une gestion des réservoirs. Son système en trois étapes garantit une eau pure, tandis que les capsules offrent des boissons personnalisées.

ovibar.com **FR – 06000, Nice**

Contact : Ovadia SCHVARCZ
ovadia@ovibar.com - 06 89 25 59 60

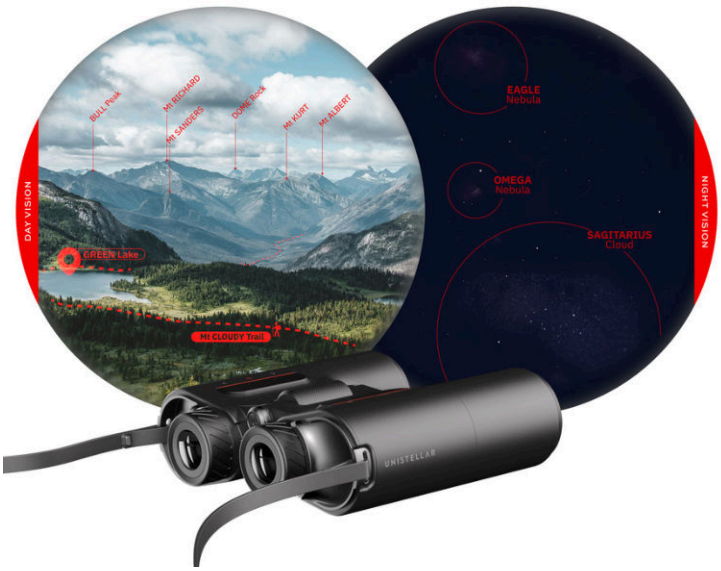

ENVISION

Après avoir révolutionné les télescopes, Unistellar transforme désormais les jumelles avec ENVISION, une paire de jumelles AR intelligentes unique en son genre en collaboration avec Nikon.
ENVISION est la première jumelle AR intelligente, améliorant l'exploration et permettant aux utilisateurs de lire leur environnement comme un guide chevronné et le ciel nocturne comme un astronome professionnel. Son système d'orientation de précision AR en instance de brevet et ses superpositions intelligentes enrichissent votre vue avec des informations dynamiques en temps réel.

unistellar.com **FR – 13008, Marseille**

Contact : Laurent MARFISI
laurent.marfisi@unistellar.com - 06 77 98 01 20

CYBER SECURITY



SEED

EPSEED se consacre à transformer l'expérience du travail à distance. L'entreprise crée des solutions sécurisées, flexibles et innovantes pour les entreprises et les travailleurs à distance.

Le Seed est un appareil compact qui permet aux travailleurs à distance d'accéder à leur configuration professionnelle depuis n'importe quel ordinateur, n'importe où. Il améliore l'équilibre entre vie professionnelle et vie privée en séparant les espaces personnels et professionnels. En ligne comme hors-ligne, la synchronisation transparente des fichiers est assurée et assurée.

epseed.com FR - 06800, Cagnes-sur-Mer

Contact : Darius MOREL
darius.morel@epseed.org - 06 98 36 99 08

INDUSTRY 4.0

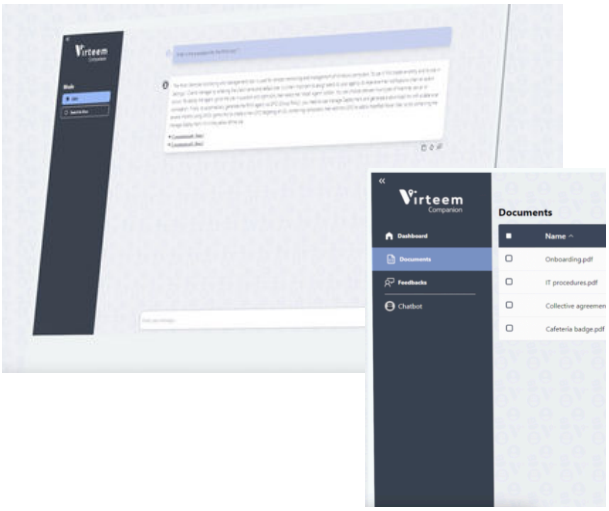

VIRTEEM COMPANION

Virteem développe des solutions SaaS comme Virteem Companion, une solution de génération d'IA pour la gestion sécurisée des connaissances et des données.

Virteem Companion est une solution de gestion des connaissances conçue pour aider les entreprises à accéder efficacement aux données internes dans un environnement fermé. En s'appuyant sur l'IA, elle rationalise le processus de recherche dans les bases de données de documents, réduisant ainsi le temps consacré à la recherche d'informations et augmentant la productivité.

virteem-companion.com FR - 06410, Biot

Contact : Kevin SOLER
k.soler@virteem.com - 06 38 74 01 26

MOBILITY





BeEnergy
WE ARE REGEN

PTS 800

Experts en batteries de 2ème vie, Be Energy reconditionne des batteries Lithium-ion pour la petite électromobilité. Plus économique et plus écologique : 1 tonne de batterie reconditionnée = 8 tonnes de CO2 économisées.

Le PTS 800 est un poste de travail sécurisé. Equipé de capteurs et de réalité augmentée, il permet aux personnes en situation de handicap de travailler en toute sécurité sur des batteries lithium.

be-energy.net **FR - 84000, Avignon**

Contact : Mickael BALONDRADE
m.balondrade@be-energy.net - 06 12 07 87 48

RÉGION SUD
PROVENCE ALPES CÔTE D'AZUR

risingSUD
Opportunities & Investments in Provence-Alpes-Côte d'Azur

CONTACTS PRESSE

Région Sud
Manon SABATIER
msabatier@maregionsud.fr
+ 33(0)6 69 22 81 98

risingSUD
Virginie VIAL ISNARD
vvial-isnard@risingsud.fr
+ 33 (0)7 81 26 36 73

Métropole Aix-Marseille-Provence
Julia NONIS
julia.nonis@ampmetropole.fr
+ 33 (0)6 20 23 68 22

Communauté d'agglomération Sophia Antipolis
Mélanie BUCCINI
m.buccini@agglo-casa.fr
+ 33 (0)4 89 86 69 19

Métropole Nice Côte d'Azur
Sophie MORGENSTERN
sophie.morgenstern@nicecotedazur.org

MÉTROPOLE NICE CÔTE D'AZUR

COMMUNAUTÉ D'AGGLOMÉRATION SOPHIA ANTIPOLIS

LA METROPOLE AIX-MARSEILLE-PROVENCE