L'ŒIL DE risingSUD

NOVEMBRE 2023



#coupdeprojecteursur

LE COMMERCE EXTÉRIEUR
en région Sud

Janvier | Février | Mars | Avril | Mai | Juin | Juillet | Août | Septembre | Octobre | **Novembre** | Novembre | Décembre

INTERNATIONALISATION DES ENTREPRISES RÉGIONALES

En octobre, ces **9** entreprises régionales ont communiqué sur leur développement à l'international.

1. Be Energy, qui a inauguré à Avignon la 1ère usine au monde de régénération de batteries, **a ouvert des centres sous licence dans une quinzaine de pays** dont la Suisse, le Liban et la Corée du Sud. En comptant ses **2 filiales au Sénégal et en Inde,** l'entreprise réalise 80% de son chiffre d'affaires à l'international.



2. La PME istréenne VSM, spécialiste des missions de simulation en hélicoptères, réalise 50% de son CA à l'export. Elle a **déployé 4 simulateurs d'entraînement** auprès des forces armées des Pays-Bas, et entretient des **discussions avec la Garde Nationale koweitienne, le Qatar, les Émirats Arabes Unis et l'Arabie Saoudite**.

3. Airbus Helicopters **a signé un protocole d'accord avec Saudia Technic** portant sur la création d'un centre de service agréé en Arabie Saoudite. L'opération a pour objectif de soutenir les hélicoptères civils en opération localement, et ainsi étendre la présence d'Airbus Helicopters au Moyen-Orient.

4. Le laboratoire pharmaceutique **a ouvert sa nouvelle filiale "Provepharm UK" au Royaume-Uni**, visant à établir un circuit de vente en direct sur les principaux marchés européens.

5. Le spécialiste des moteurs de centrales électriques basé à Bouc Bel Air à validé un pilote de valorisation du gaz de haut-fourneau **en Norvège**, pour un investissement de 19 millions d'€. La société **étend aussi sa présence en Afrique.** Elle a notamment équipé l'usine tunisienne de Coca-Cola.

6. Après 3 ans de collaboration, le fabricant de panneaux solaires DualSun **a fait l'acquisition du suédois Zero Carbon Tech AB** pour accompagner le marché nordique de l'énergie et de la construction dans la transition verte.

7. La spécialiste de la surveillance Ipartner, qui rentre d'une mission en Côte d'Ivoire pilotée par risingSUD, génère aujourd'hui 30% de son CA à l'international. L'entreprise seynoise prévoit d'implanter **une filiale au Proche-Orient, où elle est très présente depuis 6 ans**.

8. La startup grassoise Ecoat, leader de la transition écologique dans la peinture et les revêtements, réalise 70% de son activité à l'export. Elle **a ouvert un bureau de représentation en Chine** et travaille sur un partenariat industriel.

9. L'expert en nutrition et santé naturelle EA Pharma **a fait l'acquisition de l'américain W Group,** pour se développer sur le 1er marché mondial des **compléments alimentaires**.

L'ŒIL DE risingSUD



#coupdeprojecteur sur

LE COMMERCE EXTÉRIEUR
en région Sud

Les exportations régionales en 2022 :
- valeur : **29,3 millions d'euros**
- volume : **5,1%** des exportations françaises

Les importations régionales en 2022 :
- valeur : **63,2 millions d'euros**
- volume : **8,2%** des importations nationales

Top 5 des filières*
**en nombre d'entreprises exportatrices par activité*

CCI PACA

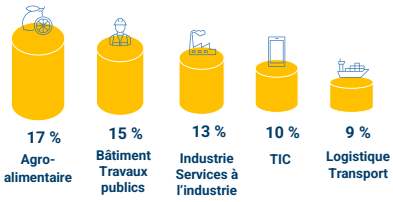

DONNÉES ANNUELLES 2022

DONNÉES 2ème TRIM. 2023

EXPORTATIONS ET IMPORTATIONS

Exportations et importations régionales en 2022*

**Principauté de Monaco incluse*

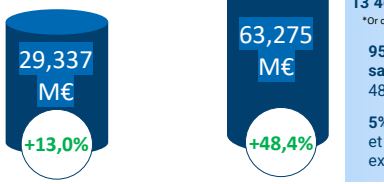

volume d'exportation — volume d'importation

Glissement du cumul annuel (en %)

Direction Générale des Douanes et des Droits Indirects

Les ETI moteurs de l'export

13 464 exportateurs régionaux* :
**Or opérateurs étrangers*

95% ont **moins de 250 salariés** et réalisent 48,3% des exportations

5% ont **plus de 250 salariés** et réalisent 51,6% des exportations

Direction Générale des Douanes et des Droits Indirects

7ème région française en matière d'export

5ème en matière d'import

Exportations et importations régionales au 3ème trim. 2023*

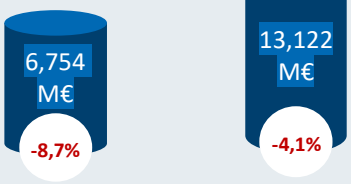

volume d'exportation (en millions d'euros) — volume d'importation (en millions d'euros)

Approche par pays



10,2 % 14,2 % 7,8 %

Pays vers lesquels la région Sud a le plus exporté en 2022



7,9 % 12,4 % 7,4 %

Pays auprès desquels la région Sud a le plus importé en 2022

Direction Générale des Douanes et des Droits Indirects

L'Europe (zone euro) reste **le 1er partenaire commercial** à l'export

Approche par département

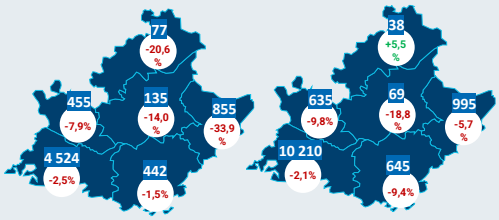

volume d'exportation (en milliers d'euros) — volume d'importation (en milliers d'euros)

Evolution trimestrielle en %

Direction Générale des Douanes et des Droits Indirects

ZOOM SUR…

L'Italie ! Notre 1er partenaire à l'export et notre 4ème à l'import. Nous y exportons essentiellement des produits sidérurgiques et des produits chimiques de base.

Direction Générale des Douanes et des Droits Indirects

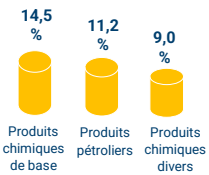

Produits les plus exportés en 2022

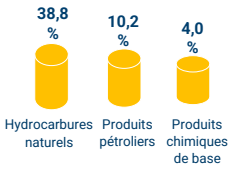

Produits les plus importés en 2022

Direction Générale des Douanes et des Droits Indirects

Ces entreprises régionales tournées vers l'international

GSE

Le spécialiste de l'immobilier d'entreprise GSE **mène 3 projets majeurs en Europe**. En Espagne, il vient de livrer une plateforme logistique de près de 45 000 m² près de Madrid et a lancé le chantier d'un entrepôt logistique de près de 29 000 m² à Barcelone. En Italie, le groupe construit un ensemble industriel sur un terrain de 140 000 m².

Plenesys

Accompagnée par risingSUD, la valbonnaise Plenesys **a décroché le prestigieux EIC Accelerator**. Avec 17,5 millions d'€ de financements à la clé, ce programme européen va lui permettre d'accélérer la mise sur le marché de sa solution de production d'hydrogène propre et à coût compétitif pour l'industrie.

Groupe Riccobono

Riccobono **a fait l'acquisition de TSB, principal imprimeur indépendant d'Allemagne** en héliogravure. Le groupe varois poursuit sa stratégie de consolidation du marché de l'impression et s'impose ainsi parmi les leaders européens.