L'ŒIL DE risingSUD



#coupdeprojecteursur

LE COMMERCE EXTÉRIEUR
en région Sud

Janvier | Février | Mars | Avril | Mai | Juin | Juillet | Août | Septembre | Octobre | Novembre | Décembre

INTERNATIONALISATION DES ENTREPRISES RÉGIONALES

En octobre, ces **8** entreprises régionales ont communiqué sur leur développement à l'international.

LABORATOIRE ASTELIA PARFUMS

1. Le laboratoire manosquin **Astelia poursuit son développement à l'international.** Déjà présent au Portugal, au Sénégal, au Gabon et en Côte d'Ivoire, il s'implante en Italie et prévoit de se lancer en Angleterre et au Nigéria en 2024. Il cible le continent américain à plus long terme.

EURODIA GROUP

2. **Eurodia**, spécialisée dans la purification de liquides à l'échelle industrielle, **réalise 80 % de son chiffre d'affaires à l'international.** L'entreprise ambitionne désormais de proposer ses solutions en Australie et en Nouvelle-Zélande, où il existe un marché important autour du lait et du lithium.



AIRBUS HELICOPTERS

3. Le constructeur aéronautique **Airbus Helicopters a annoncé avoir conclu un partenariat avec le groupe Tata pour une chaîne d'assemblage de ses hélicoptères H125 en Inde**. L'entreprise a aussi **signé un accord pour racheter la société américaine Aerovel**, spécialisée dans les drones.

CEVA LOGISTICS

4. **Ceva Logistics**, **filiale du groupe CMA CGM, a annoncé le rachat de Wincanton**, l'un des principaux partenaires d'approvisionnement pour les entreprises britanniques et irlandaises.

SYCLEF RÉFRIGÉRATION ET CONDITIONNEMENT D'AIR

5. Le groupe **Syclef**, spécialisé dans les systèmes de réfrigération en froid industriel, **poursuit son développement international avec l'acquisition de Gestecnica**, entreprise présente sur l'ensemble des îles Canaries (Espagne).

Morel cyclamen.com

6. Le groupe varois **Morel Diffusion a racheté la société néerlandaise Kwerkerij Koen.** Cela lui permet de renforcer sa position de leader mondial en sélection de cyclamens.

NEXESS

8. Spécialiste des objets connectés en environnement industriel, **Nexess a bouclé sa troisième levée de fonds, d'un montant de 5 millions €.** La start-up basée à Sophia-Antipolis **souhaite se développer aux États-Unis.**

Société Grassoise de Parfumerie

7. Après des implantations réussies au Moyen-Orient et en Amérique du Nord, la **Société Grassoise de Parfumerie a signé sa première opération de croissance externe en rachetant le fabricant anglais de bougies parfumées Potters Crouch.**

L'ŒIL DE risingSUD



#coupdeprojecteur sur

LE COMMERCE EXTÉRIEUR
en région Sud

Les exportations régionales en 2022 :
- valeur : **29,3 millions d'euros**
- volume : **5,1%** des exportations françaises

Les importations régionales en 2022 :
- valeur : **63,2 millions d'euros**
- volume : **8,2%** des importations nationales

Top 5 des filières*
**en nombre d'entreprises exportatrices par activité*

CCI PACA

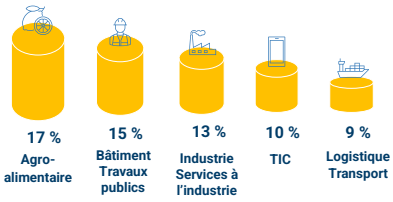

DONNÉES ANNUELLES 2022

DONNÉES 3ème TRIM. 2023

EXPORTATIONS ET IMPORTATIONS

Exportations et importations régionales en 2022*

**Principauté de Monaco incluse*



volume d'exportation



volume d'importation

Les ETI moteurs de l'export

13 464 exportateurs régionaux* :
**Or opérateurs étrangers*

95% ont **moins de 250 salariés** et réalisent 48,3% des exportations

5% ont **plus de 250 salariés** et réalisent 51,6% des exportations

Direction Générale des Douanes et des Droits Indirects

7ème région française en matière d'export

5ème en matière d'import

Glissement du cumul annuel (en %)
Direction Générale des Douanes et des Droits Indirects

Exportations et importations régionales au 3ème trim. 2023*



volume d'exportation
(en millions d'euros)



volume d'importation
(en millions d'euros)

Approche par pays



10,2 % 14,2 % 7,8 %

Pays vers lesquels la région Sud a le plus exporté en 2022



7,9 % 12,4 % 7,4 %

Pays auprès desquels la région Sud a le plus importé en 2022

Direction Générale des Douanes et des Droits Indirects

L'Europe (zone euro) reste **le 1er partenaire commercial** à l'export

Approche par département

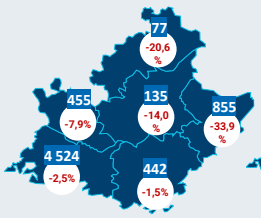

volume d'exportation
(en milliers d'euros)

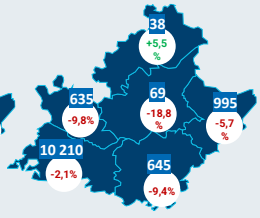

volume d'importation
(en milliers d'euros)

Evolution trimestrielle en %
Direction Générale des Douanes et des Droits Indirects

ZOOM SUR…

L'Italie ! Notre 1er partenaire à l'export et notre 4ème à l'import. Nous y exportons essentiellement des produits sidérurgiques et des produits chimiques de base.

Direction Générale des Douanes et des Droits Indirects

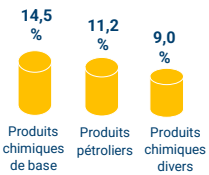

Produits les plus exportés en 2022

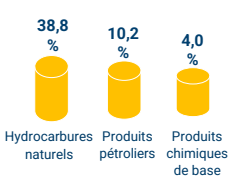

Produits les plus importés en 2022

Direction Générale des Douanes et des Droits Indirects

Ces entreprises régionales tournées vers l'international

GSE

Le spécialiste de l'immobilier d'entreprise GSE **mène 3 projets majeurs en Europe**. En Espagne, il vient de livrer une plateforme logistique de près de 45 000 m² près de Madrid et a lancé le chantier d'un entrepôt logistique de près de 29 000 m² à Barcelone. En Italie, le groupe construit un ensemble industriel sur un terrain de 140 000 m².

Plenesys

Accompagnée par risingSUD, la valbonnaise Plenesys **a décroché le prestigieux EIC Accelerator**. Avec 17,5 millions d'€ de financements à la clé, ce programme européen va lui permettre d'accélérer la mise sur le marché de sa solution de production d'hydrogène propre et à coût compétitif pour l'industrie.

Groupe Riccobono

Riccobono **a fait l'acquisition de TSB, principal imprimeur indépendant d'Allemagne** en héliogravure. Le groupe varois poursuit sa stratégie de consolidation du marché de l'impression et s'impose ainsi parmi les leaders européens.