L'ŒIL DE risingSUD



#coupdeprojecteursur

LA CROISSANCE DES ENTREPRISES
en région Sud

Janvier | Février | Mars | Avril | Mai | Juin | Juillet-Août | **Septembre** | Octobre | Novembre | Décembre

INVESTISSEMENTS

Ces **9** entreprises
ont réalisé ou annoncé
plus de **95M€**
d'investissements cumulés.

INVESTISSEMENTS RÉALISÉS

- Université de Toulon — 19M€
- LMR — 10M€
- brousse — 11M€
- RD Technologies — 4M€
- MEDIACO — NC
- MAYOLY — 1M€

INVESTISSEMENTS À VENIR

- EDF — 30M€
- REBORN — 15M€
- Neriva — 6M€

RECRUTEMENTS

Ces **4** entreprises projettent d'ouvrir
plus de **2710 postes** dans la région !

RECRUTEMENTS À VENIR

- EDF — 2700
- rofim — 10
- Jean Martin en Provence — NC
- Neriva — NC

LEVÉES DE FONDS

Ces **12** entreprises régionales
ont réalisé ou annoncé
des levées de fonds significatives,
pour un total cumulé
de plus de **40M€**.

LEVÉES PERÇUES

- Tafalgie therapeutics — 12M€
- rofim — 10M€
- Optipus PV — 1,5M€
- DELICITY — 1,5M€

LEVÉES EN COURS

- Solar Brother — 2M€
- SunLib — 1M€
- FROZMETICS — 500k€
- ROCA — NC

LEVÉES À VENIR

- ENTENT — 10M€
- HEEDING MAKING HEADWAY — 2M€
- ibti — NC
- Active Asset Allocation — NC

L'ŒIL DE risingSUD



#coupdeprojecteursur

LA CROISSANCE DES ENTREPRISES
en région Sud

3ème région française
en nombre de créations d'entreprises en 2024.

2,026 millions d'emplois salariés
en région au T4 2024
+0,4% sur un an
INSEE

46 levées de fonds
en région en 2024
+6% sur un an
Gomet

DONNÉES ANNUELLES 2024

ACTIVITÉ DES ENTREPRISES

106 190 entreprises
créées en 2024
+2,9% sur un an
Insee

5 720 défaillances
enregistrées en 2024
+14,9% sur un an
Insee

Une région engagée

147 sociétés à mission
référencées
Observatoire des sociétés à mission

11 794 entreprises
de l'Economie Sociale et Solidaire
CRESS Provence-Alpes-Côte d'Azur

EMPLOI ET RECRUTEMENT

26 600 offres d'emploi publiées
en moyenne par mois par France Travail au T4 2024
-7,6% sur l'année

7,9% de taux de chômage
en région au T4 2024
-0,2% sur l'année
INSEE

Emploi salarié (en milliers) et variation annuelle par secteur, au T4 2024

Agriculture : **24**
-1,2% sur un an

Industrie : **172,7**
+1,4% sur un an

Construction : **115,1**
-2,3% sur un an

Tertiaire non marchand : **679,5**
+0,6% sur un an

Tertiaire marchand : **1 035**
+0,4% sur un an

LEVÉES DE FONDS DES ENTREPRISES RÉGIONALES

310,7 millions d'€ levés en 2024 en 46 opérations
-43% en valeur par rapport à 2023
+6% en volume d'opérations par rapport à 2023

Cintoo
ADCYTHERIX
STid



30M€ 37M€ 25M€

Gomet In Extenso Innovation Croissance

Répartition par zone

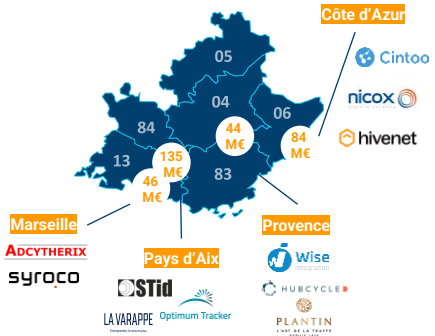

Ces entreprises ont levé des fonds au T2 2025

VOLTA GROUPE
65M€
Le groupe **Volta**, producteur d'EnR installé à Corbières-en-Provence, **a obtenu un financement bancaire de 65M€ pour réaliser un portefeuille de 175 centrales en toiture.** La plupart des projets sont situés dans le quart sud-est de la France et seront mis en service dans les 18 mois.

ecoat RESPECT THE FUTURE
21M€
Le pionner grassois de la chimie verte **Ecoat a levé 21M€ pour tripler ses capacités de production de liants biosourcés à faible empreinte pour les peintures,** accélérer sa R&D et se renforcer à l'international, alors qu'il réalise déjà les deux tiers de son activité à l'export.

PoliCloud
7,5M€
La startup cannoise **PoliCloud**, spécialiste des infrastructures cloud souveraines de nouvelle génération, **a bouclé un tour de table de 7,5M€ pour recruter et accélérer le déploiement de son offre** en France puis dans toute l'Europe.