L'ŒIL DE risingSUD



#coupdeprojecteursur

L'INDUSTRIE
en région Sud

Janvier | Février | Mars | Avril | Mai | Juin | Juillet | Août | Septembre | Octobre | Novembre | Décembre

DES ENTREPRISES INDUSTRIELLES MOTEURS DU DÉVELOPPEMENT ÉCONOMIQUE RÉGIONAL

1. Sophim, fabricant d'ingrédients naturels pour le secteur cosmétique, **a levé 20 millions € pour passer du statut de PME à celui d'ETI.** Elle **prévoit d'investir 5 millions € dans l'agrandissement de son site de Peyruis** et souhaite renforcer sa présence sur les marchés américains et chinois en 2024.

2. Acwa Robotics a bouclé une levée de fonds de 4,8 millions € pour poursuivre le développement technique de ses solutions de géoréférencement et d'inspection des réseaux d'eau et lancer la **commercialisation du premier robot destiné aux réseaux d'adduction et transport.**

Ces **7** projets contribuent à faire de la région Sud une terre d'industrie

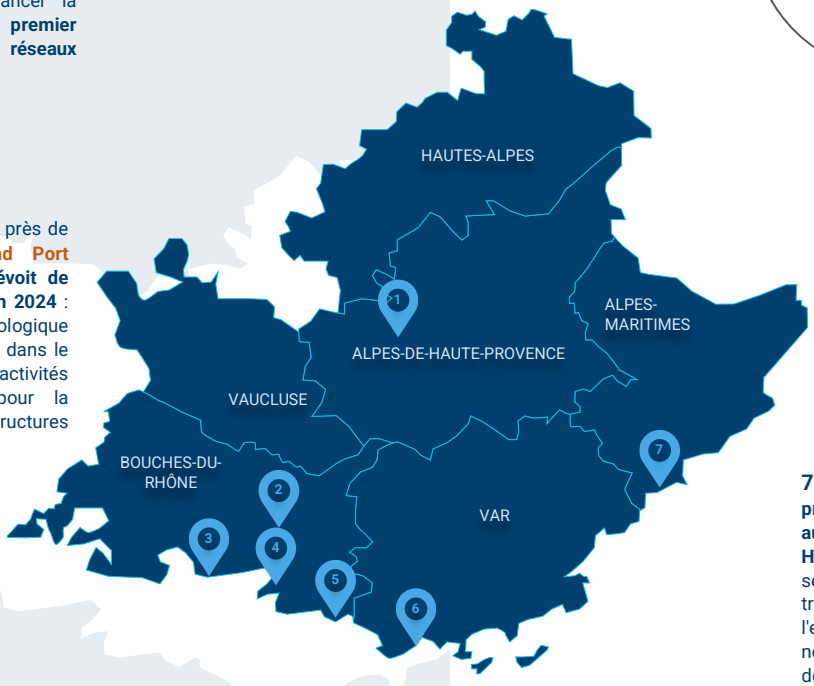

3. Avec une croissance de près de 11% en 2023, le **Grand Port Maritime de Marseille prévoit de d'investir 118 millions € en 2024** : 57 M€ pour la transition écologique et la décarbonation, 31 M€ dans le développement des activités maritimes et 30 M€ pour la modernisation des infrastructures portuaires.

7. Thales Alenia Space a signé un protocole d'accord pour contribuer au développement du satellite Hellas Sat 5, qui proposera des services ultra performants de transfert de données depuis l'espace, permettant de réduire le nombre de satellites en orbite et donc de diminuer la pollution spatiale.

4. La start-up marseillaise **Pess Energy** fabrique chaque mois une trentaine de groupes électrogènes zéro-émission rechargeables avec de l'énergie solaire. En pleine croissance et après avoir levé 2,4 millions € en 2023, **l'entreprise a recruté 18 personnes et déménagé dans une usine de 1 000 m².**

5. MB92 La Ciotat, qui exploite le chantier d'entretien des yachts à La Ciotat, **prévoit 20 millions € d'investissements pour rénover ses sites industriels.** Ces opérations incluent des objectifs de réduction de l'empreinte environnementale de l'entreprise.

6. Océanide, experte en génie océanique et côtier, **projette d'implanter un laboratoire de modélisation physique unique au monde à La Seyne-sur-Mer.** L'entreprise a par ailleurs obtenu des financements France 2030 pour la réalisation de deux projets de R&D dans l'éolien flottant.

L'ŒIL DE risingSUD



#coupdeprojecteursur

L'INDUSTRIE en région Sud

UNE INDUSTRIE RÉGIONALE…

5ème région française en part de l'industrie dans la Valeur Ajoutée régionale

15,3 Mds €
VA générée par l'industrie en région Sud
en 2021
CCI MP

qui contribue pour **5.71%** de la VA de l'industrie nationale

qui cumule **10,8 %** de la richesse régionale

qui emploie **9,1 %** des salariés.
Insee

DONNÉES ANNUELLES 2022

INNOVANTE

63 % des brevets en région sont déposés par des entreprises industrielles
CCI MP

19 % des salariés de l'industrie travaillent dans des entreprises de haute technologie ou de R&D
CCI MP

SOUVERAINE

Seuls **18 %** des salariés de l'industrie dépendent de centres de décision étrangers (contre 22% en France hors Ile-de-France)
Insee

QUI EXPORTE

Les entreprises industrielles réalisent **61 %** du chiffre d'affaires export de la région Sud
CCI MP

Une plus forte productivité apparente du travail

Un salaire moyen de 3 440 €
contre 2 390 € en moyenne pour l'ensemble des autres secteurs
CCI MP

DONNÉES 3ème TRIM. 2023

ACTIVITÉ DES ENTREPRISES RÉGIONALES INDUSTRIELLES

+11,0 %
Evolution du CA
généré par l'industrie
en 2022
par rapport à 2021

+12,3 %
Evolution des exportations
dans l'industrie
en 2022
par rapport à 2021

+9,8 %
Evolution de l'investissement
dans l'industrie
en 2022
par rapport à 2021
Banque de France

En 2022, tous les secteurs industriels ont vu leur activité progresser, notamment grâce à l'export. Les recrutements effectués n'ont pas toujours permis de répondre à ce pic d'activité. La progression du chiffre d'affaires devrait être plus mesurée en 2023 au regard des incertitudes liées à la situation internationale et énergétique. Le maintien des marges demeure la préoccupation majeure des chefs d'entreprise.
Banque de France

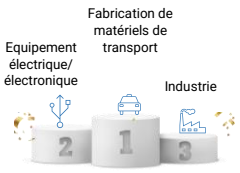

TOP 3 des secteurs industriels ayant le plus investi en 2022
Banque de France

Opinion sur l'évolution de l'activité industrielle en région

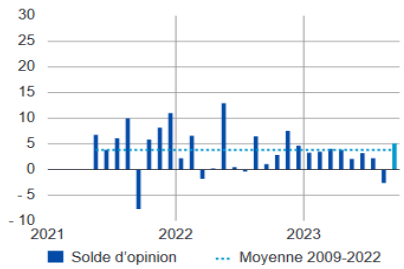

Au cours du 3ème trimestre 2023, l'activité industrielle s'est repliée, sous l'effet notamment de fermetures estivales prolongées dans certains secteurs. La reprise de septembre serait d'ailleurs alimentée par le report de productions non réalisées en août dans les secteurs de l'automobile et de l'aéronautique notamment. Pour le 5ème mois consécutif, les industriels jugent que les prix des matières premières sont en nette baisse et que ceux des produits finis se stabilisent.
Banque de France

RECRUTEMENT DES ENTREPRISES RÉGIONALES INDUSTRIELLES

180 152
Effectifs salariés dans l'industrie
en région Sud en 2022
+1,3 % par rapport à 2021
Dreets

Des emplois industriels qualifiés

24 %
Ont un diplôme équivalent à bac+3 et plus
(contre 38% en Île-de-France et 17% dans le reste de la France).

22%
des salariés sont cadres
(contre 37% en île de France et 15% dans le reste de la France).



Des emplois industriels qualifiés et des salaires **40% supérieurs à la moyenne** du secteur privé.

17 810
Offres d'emplois diffusées dans l'industrie
Soit **8,4 %** du total des offres
Soit **-8,2%** qu'au 2ème trim. 2023
Pôle Emploi

Au 3ème trimestre 2023, le secteur industriel fait face à des difficultés de recrutement, particulièrement élevées dans l'aéronautique.
Banque de France