L'ŒIL DE risingSUD

NOVEMBRE 2023



#coupdeprojecteursur

L'INDUSTRIE
en région Sud

Janvier | Février | Mars | Avril | Mai | Juin | Juillet | Août | Septembre | Octobre | **Novembre** | Novembre | Décembre

DES ENTREPRISES INDUSTRIELLES MOTEURS DU DÉVELOPPEMENT ÉCONOMIQUE RÉGIONAL

1. Après un bâtiment de stockage et de production de 1200 m² en 2022, Plantin **a engagé les travaux d'un nouvel atelier de transformation de truffes de 1400 m²**, dont la mise en service est prévue pour 2024.

2. Historiquement importateur d'ingrédients, Keramis **a investi 1 million d'€ dans de son repositionnement en fabriquant de chocolat de couverture** bio, français et équitable. L'entreprise vauclusienne prévoit de produire 200 tonnes cette année et 500 tonnes en 2024.

Ces **6** projets contribuent à faire de la région Sud une terre d'industrie



3. Alors qu'il émet environ 1,5 million de tonnes de CO^2 par an, le site Naptachimie à Lavéra **s'est engagé auprès de l'État à réduire ses émissions de 15% à 25% d'ici 2030**, nécessitant **jusqu'à 200 millions d'€ d'investissement**.

4. L'Atelier industriel de l'Aéronautique de Cuers-Pierrefeu **vient d'inaugurer son agrandissement de 7200m²**. L'industriel varois a passé 15,6 millions d'€ de commandes aux PME françaises en 2022 et compte 150 fournisseurs dans la région Sud. Il double chaque année son nombre de recrutements, et **ouvrira 130 postes en 2024**.

5. Solar Cloth, qui a conçu un textile photovoltaïque innovant, participe à la construction du dernier paquebot au mix énergétique de la flotte Ponant. Ses effectifs devraient ainsi passer à une 20aine de salariés **pour multiplier sa capacité de production par 4**. Solar Cloth entend rapatrier la production des cellules de ses panneaux en France.

6. Spécialisée dans l'élevage de loups et de daurades, Aquafrais va investir "plusieurs millions d'euros" pour pouvoir agrandir ses installations **afin de doubler sa production**. Une fois reconfigurée, la ferme aquacole aura besoin de 20 employés supplémentaires.

L'ŒIL DE risingSUD



#coupdeprojecteursur

L'INDUSTRIE en région Sud

UNE INDUSTRIE RÉGIONALE…

5ème région française en part de l'industrie dans la Valeur Ajoutée régionale

15,3 Mds €
VA générée par l'industrie en région Sud
en 2021
CCI MP

qui contribue pour **5.71%** de la VA de l'industrie nationale

qui cumule **10,8 %** de la richesse régionale

qui emploie **9,1 %** des salariés.
Insee

DONNÉES ANNUELLES 2022

INNOVANTE

63 % des brevets en région sont déposés par des entreprises industrielles
CCI MP

19 % des salariés de l'industrie travaillent dans des entreprises de haute technologie ou de R&D
CCI MP

SOUVERAINE

Seuls **18 %** des salariés de l'industrie dépendent de centres de décision étrangers (contre 22% en France hors Ile-de-France)
Insee

QUI EXPORTE

Les entreprises industrielles réalisent **61 %** du chiffre d'affaires export de la région Sud
CCI MP

Une plus forte productivité apparente du travail

Un salaire moyen de 3 440 €
contre 2 390 € en moyenne pour l'ensemble des autres secteurs
CCI MP

DONNÉES 3ème TRIM. 2023

ACTIVITÉ DES ENTREPRISES RÉGIONALES INDUSTRIELLES

+11,0 %
Evolution du CA
généré par l'industrie
en 2022
par rapport à 2021

+12,3 %
Evolution des exportations
dans l'industrie
en 2022
par rapport à 2021

+9,8 %
Evolution de l'investissement
dans l'industrie
en 2022
par rapport à 2021
Banque de France

En 2022, tous les secteurs industriels ont vu leur activité progresser, notamment grâce à l'export. Les recrutements effectués n'ont pas toujours permis de répondre à ce pic d'activité. La progression du chiffre d'affaires devrait être plus mesurée en 2023 au regard des incertitudes liées à la situation internationale et énergétique. Le maintien des marges demeure la préoccupation majeure des chefs d'entreprise.
Banque de France

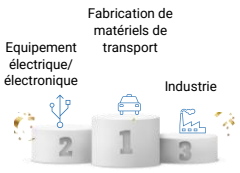

TOP 3 des secteurs industriels ayant le plus investi en 2022
Banque de France

Opinion sur l'évolution de l'activité industrielle en région

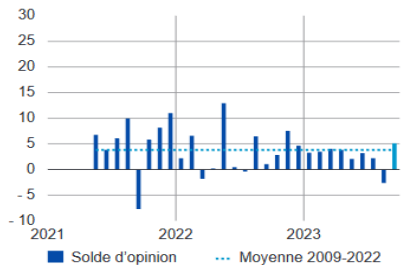

Au cours du 3ème trimestre 2023, l'activité industrielle s'est repliée, sous l'effet notamment de fermetures estivales prolongées dans certains secteurs. La reprise de septembre serait d'ailleurs alimentée par le report de productions non réalisées en août dans les secteurs de l'automobile et de l'aéronautique notamment. Pour le 5ème mois consécutif, les industriels jugent que les prix des matières premières sont en nette baisse et que ceux des produits finis se stabilisent.
Banque de France

RECRUTEMENT DES ENTREPRISES RÉGIONALES INDUSTRIELLES

180 152
Effectifs salariés dans l'industrie
en région Sud en 2022
+1,3 % par rapport à 2021
Dreets

Des emplois industriels qualifiés

24 %
Ont un diplôme équivalent à bac+3 et plus
(contre 38% en Île-de-France et 17% dans le reste de la France).

22%
des salariés sont cadres
(contre 37% en île de France et 15% dans le reste de la France).



Des emplois industriels qualifiés et des salaires **40% supérieurs à la moyenne** du secteur privé.

17 810
Offres d'emplois diffusées dans l'industrie
Soit **8,4 %** du total des offres
Soit **-8,2%** qu'au 2ème trim. 2023
Pôle Emploi

Au 3ème trimestre 2023, le secteur industriel fait face à des difficultés de recrutement, particulièrement élevées dans l'aéronautique.
Banque de France