risingSUD

Opportunities & Investments
in Provence-Alpes-Côte d'Azur

Rapport d'activité 2024

Nous facilitons votre business en région Sud et à l'international



© Port de Marseille - Fos

SOMMAIRE

03 QUI SOMMES-NOUS ?

05 risingSUD EN CHIFFRES

07 RETOUR SUR LE SOFT

08 S'ENGAGER POUR UN AVENIR DURABLE

09 ACCOMPAGNER LES ENTREPRISES

15 RENFORCER LES 8 FILIÈRES D'EXCELLENCE RÉGIONALE

20 ATTIRER DE NOUVEAUX PROJETS DANS LE SUD

26 FAIRE RAYONNER LE SUD EN FRANCE ET À L'INTERNATIONAL



QUI
SOMMES-NOUS ?

risingSUD est l'agence d'attractivité et de développement économique **de la région Sud.**



Fondée par la Région Sud, l'État, la Chambre de Commerce et d'Industrie Régionale, la Banque des Territoires et Bpifrance, risingSUD compte aujourd'hui **plus de 72 membres** au sein de sa gouvernance.

DÉCOUVREZ LES MEMBRES DE LA GOUVERNANCE

Nos 3 missions

ACCOMPAGNER

les entreprises et les territoires de la région avec des **dispositifs sur mesure**

ATTIRER

des investissements et des talents pour renforcer **nos filières d'excellence**

VALORISER

l'image économique de la région **par des actions d'influence**

EN SAVOIR PLUS

QUI SOMMES-NOUS ?

En 2024, dans un contexte géopolitique et budgétaire inédit, risingSUD a redoublé d'efforts pour **soutenir les chefs d'entreprise et les territoires**. Aux côtés de la Région Sud et de son Président Renaud Muselier, et de l'ensemble de nos partenaires, nous avons multiplié les actions pour bâtir une économie diversifiée, durable et résiliente. Nous avons ainsi accompagné près de 430 entreprises dans leurs projets d'implantation, de levée de fonds, d'innovation, de transition, d'export… et près de 70 projets et entreprises stratégiques dans nos filières d'excellence régionales.

Nous avons déployé Sud Territoires d'Industrie, **dispositif partenarial unique en France** pour proposer un soutien en ingénierie et financement aux porteurs de projets industriels dans la région. Nous avons lancé « Welcome to region Sud », un guide pratique qui recense plus de 50 contacts utiles pour s'installer et se développer dans la région. Nous avons **convaincu plus de 100 nouveaux projets étrangers de s'implanter sur le territoire, avec des bénéfices concrets en termes d'emplois et de chiffre d'affaires.**

Nous avons aussi mis en œuvre notre plan RSE, avec des actions concrètes et la sensibilisation de notre équipe, de notre gouvernance et des entreprises que nous accompagnons, mais aussi le **lancement de notre parcours de certification « Engagé RSE » de l'AFNOR.** Et pour clore l'année, nous avons organisé la 1re édition du SOFT, un événement business dédié aux transitions pour répondre, en une journée chrono, aux différents besoins des chefs d'entreprise.

Dans ce rapport, vous découvrirez des chiffres clés, des missions menées dans la région, en France et dans le monde, mais aussi des histoires d'entreprises que nous sommes fiers d'avoir accompagnées. En 2025, alors que les dirigeants doivent faire face à de nouveaux défis, en termes d'innovation, d'exportation et de transitions, risingSUD continue de s'engager à leurs côtés pour créer des opportunités et tisser des liens forts avec les talents et les territoires, et participer à l'effort collectif d'une région qui prépare l'avenir.



Bernard KLEYNHOFF
Conseiller régional
et Président de risingSUD



Audrey BRUN RABUEL
Directrice générale
de risingSUD

L'équipe de direction

CHIFFRES AU
31 JANVIER 2025



Névine KERZABI
Secrétaire générale
Gestion : 2 pers.
RH & Secrétariat : 2 pers.
Juridique : 2 pers.



Joachim QUEYRAS
DGA croissance,
entreprises & territoires
Accélération : 8 pers.
O.I.R. : 11 pers.



Anne-Charlotte DEBARBIEUX
DGA attractivité,
export & internationalisation
Prospection : 4 pers.
Implantation : 4 pers.
Export : 4 pers.



Lauranne GUIRLINGER
DGA communication,
marketing & influence
Communication : 3 pers.
Intelligence éco : 5 pers.

risingSUD

EN CHIFFRES

427

ENTREPRISES ACCOMPAGNÉES DANS LEUR CROISSANCE, TOUS DISPOSITIFS CONFONDUS

DONT

🌍 **210** ENTREPRISES ACCOMPAGNÉES À L'INTERNATIONAL

💶 **69** ENTREPRISES ACCOMPAGNÉES DANS LEUR BESOIN DE FINANCEMENT

🤝 **89** ENTREPRISES ACCOMPAGNÉES À L'IMPLANTATION

+ 1/3

ENTREPRISES IMPLIQUÉES SUR DES AXES DU PLAN CLIMAT RÉGIONAL

178

ENTREPRISES ACCOMPAGNÉES POUR LA 1RE FOIS

69

PROJETS ET ENTREPRISES ACCÉLÉRÉS DANS LE CADRE DES FILIÈRES D'EXCELLENCE RÉGIONALES

2

ÉVÉNEMENTS ÉCONOMIQUES

OSEZ !
Le 30 mai 2024
à la Casa Delauze
300 participants

1RE ÉDITION DU SOFT
Le 5 décembre 2024
à l'Hôtel de Région
1 500 participants

5,9 M€
DE BUDGET

50
COLLABORATEURS

72
MEMBRES DE LA GOUVERNANCE

Enquête annuelle **d'impact**

95%

DES ENTREPRISES INTERROGÉES RECOMMANDENT L'ACCOMPAGNEMENT DE risingSUD

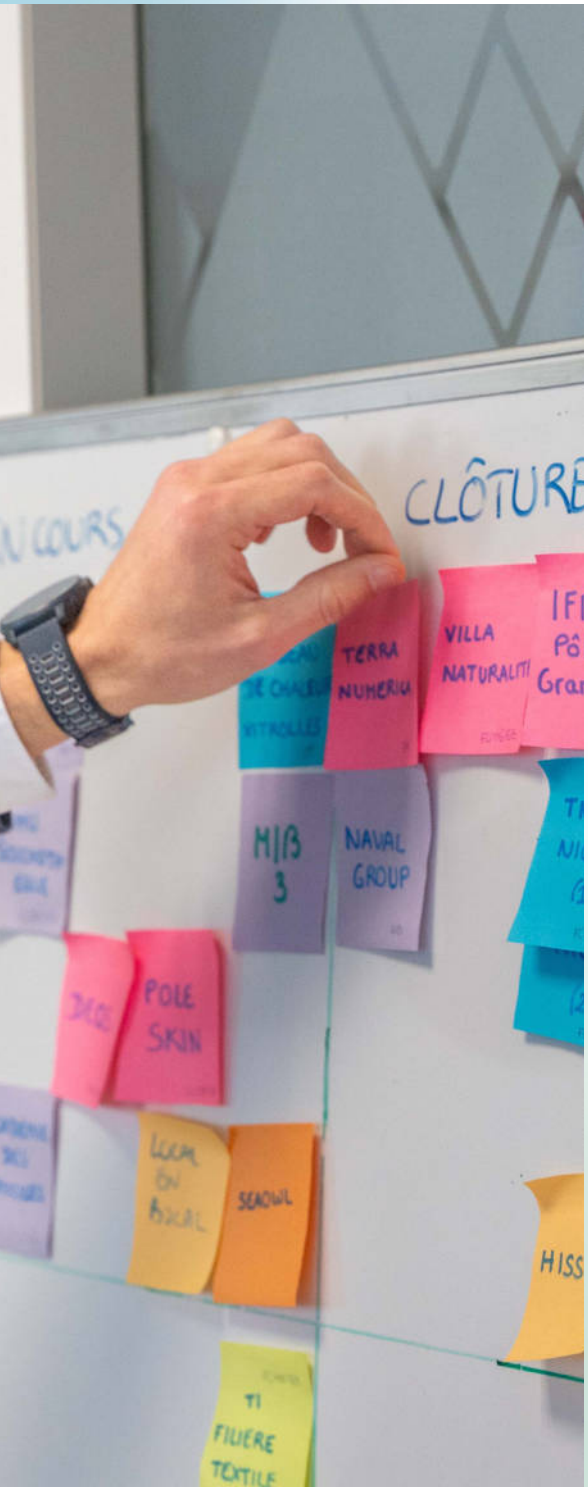

Les effets leviers sur le développement des entreprises

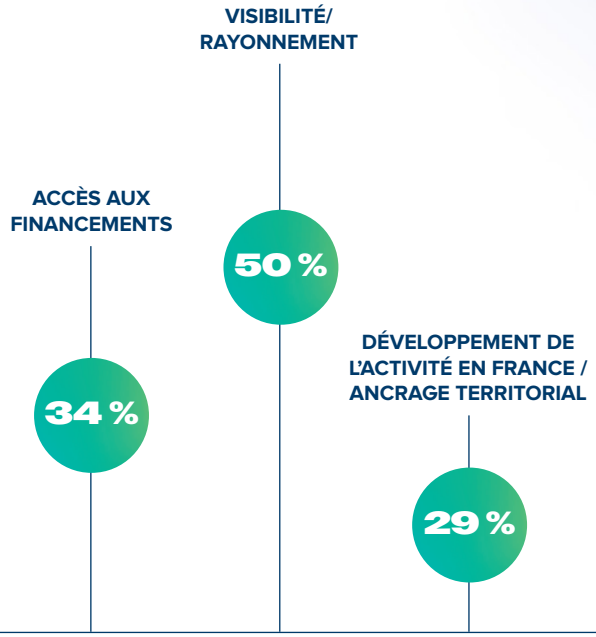

Zoom sur les 379 entreprises régionales accompagnées en 2024

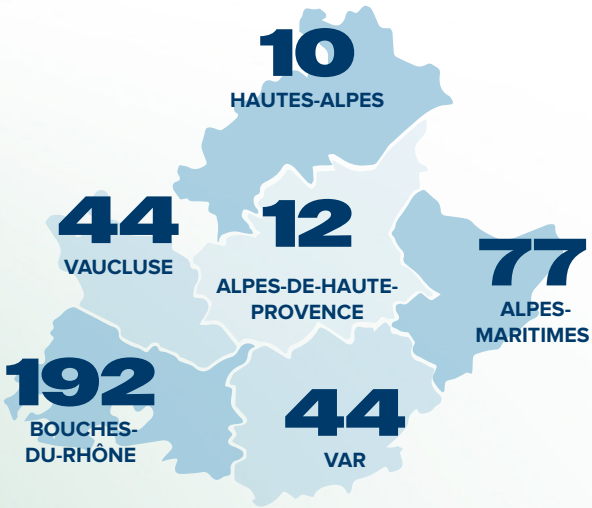

RETOUR SUR LE SOFT 2024

SOLUTIONS
OPPORTUNITÉS
FINANCEMENTS
TRANSITIONS





Le 5 décembre 2024, risingSUD a créé l'événement avec la 1re édition du SOFT ! **1 500 dirigeants et experts se sont donnés rendez-vous** à l'Hôtel de Région, à Marseille, pour accélérer leur business dans un contexte de profondes transitions. Au programme : des témoignages inspirants, des solutions d'accompagnement, des opportunités business, des séquences de levées de fonds, des initiatives de transitions… **Tout pour répondre aux besoins des chefs d'entreprise en une journée !**

1 500
PARTICIPANTS

700
RDV D'AFFAIRES (BTOB) ORGANISÉS

100
INTERVENANTS DONT 20 DIRIGEANTS DE RENOMMÉE NATIONALE ET INTERNATIONALE

15
SÉQUENCES POUR RÉPONDRE À TOUS LES BESOINS DES CHEFS D'ENTREPRISE

DONT

7
SÉQUENCES DÉDIÉES AUX ENJEUX DE TRANSITIONS

REVIVEZ L'ÉVÉNEMENT EN IMAGES

Ils en parlent

« Une magnifique journée pleine d'optimisme et qui donne l'envie d'entreprendre sur notre territoire ! »

Investisseur

« Une journée de positivité économique tant régionale qu'internationale… »

Expert du commerce extérieur

« Bravo à l'équipe de risingSUD pour cet événement. Les conférences étaient pertinentes, les intervenants clivants et inspirants, le ton était juste, la vision était là. »

Entrepreneur

S'ENGAGER POUR UN AVENIR DURABLE

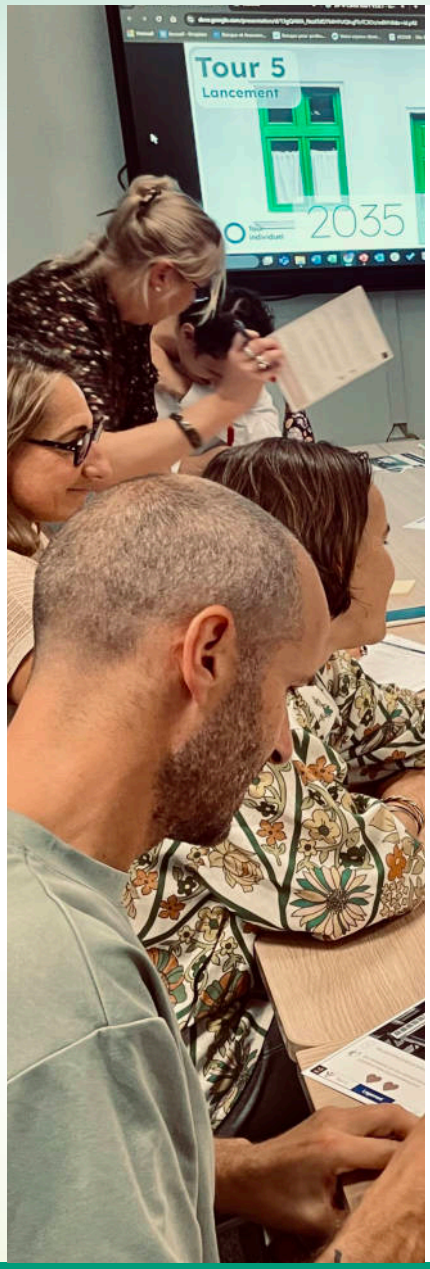

Notre ambition

L'année 2024 a été marquée par la mise en place **du premier plan d'actions de l'agence** en matière de Responsabilité Sociétale des Entreprises (RSE). L'ambition est claire : **devenir une agence exemplaire et influente**, et soutenir l'émergence de nouveaux modèles pour faire du Sud **une terre d'excellence, d'innovation et de transitions** résolument tournée vers l'avenir.

OBJECTIF

75 %

DE RÉDUCTIONS D'ÉMISSIONS DE CO_2 D'ICI 2032

DES RÉALISATIONS CONCRÈTES

57 %	**DES MEMBRES DE LA GOUVERNANCE SENSIBILISÉS SUR LES ENJEUX RSE**
10	**MINUTES DÉDIÉES À LA RSE LORS DES RÉUNIONS GÉNÉRALES MENSUELLES DE L'AGENCE**
1	**DÉMARCHE DE LABELLISATION AFNOR ENGAGÉE**
1	**ATELIER 2 TONNES POUR TOUTE L'ÉQUIPE**

Après avoir pris part à la **Convention des Entreprises pour le Climat Provence-Corse** et mené son premier bilan carbone en 2023, risingSUD s'est fixé l'objectif de réduire de 75 % ses émissions de CO_2 d'ici 2032. Pour y parvenir, l'agence déploie un plan d'actions en interne et en externe, dans toutes les missions de l'agence en faveur des entreprises, des territoires et des filières d'excellence de la région. Car la région Sud a tous les atouts pour faire de la **transformation écologique et sociétale** un levier d'attractivité pour **développer une économie résiliente, plus inclusive et à impact positif**.

Notre Impact Score

Depuis 2023, risingSUD déploie un questionnaire pour **mesurer l'impact des entreprises et projets qu'elle accompagne**. Cet Impact Score, entièrement déclaratif, n'a pas vocation à noter ou classer les entreprises mais permet aux dirigeants de se positionner sur les grands enjeux énergétiques, environnementaux et sociétaux et de progresser d'année en année. En 2024, 266 entreprises ont complété cet Impact Score pour une note moyenne de 75/125 (soit 12/20).

ACCOMPAGNER
LES ENTREPRISES

L'équipe de risingSUD met toute son expertise au service des entreprises régionales, quel que soit leur besoin : lever des fonds, chercher des financements, trouver des partenaires technologiques ou business, engager une transition, changer d'échelle… L'agence déploie ainsi plusieurs dispositifs sur-mesure.

Rejoindre la Communauté **by risingSUD**

Créée en 2019, la Communauté by risingSUD rassemble des dirigeant(e)s d'entreprise qui se distinguent par **leur impact sur le territoire** (innovation, export, emplois, investissements…) et leur **esprit d'appartenance régional**.

risingSUD
LA COMMUNAUTÉ

EN SAVOIR PLUS

165
ENTREPRISES RÉGIONALES
MEMBRES DE LA COMMUNAUTÉ

REPRÉSENTANT

+ 20 000
EMPLOIS

ET

+ 2 Mrd€
DE CHIFFRE
D'AFFAIRES CUMULÉ

6 événements
ORGANISÉS DANS
LES TERRITOIRES EN 2024



Préparer le **changement d'échelle**

SUD Accélérateur est le 1er programme régional dédié aux PME qui se préparent à passer à l'échelle d'ETI. En partenariat avec Bpifrance et la Région Sud, **les experts de risingSUD accompagnent les chefs d'entreprise pendant 2 ans, lors de rendez-vous individuels et de séminaires collectifs**, pour identifier leurs leviers de performance durable avant de passer le cap.

SUD Accélérateur
Un programme d'accompagnement sur mesure au service des ETI de demain

bpifrance · RÉGION SUD PROVENCE ALPES CÔTE D'AZUR · risingSUD

108

ENTREPRISES ACCOMPAGNÉES DEPUIS 2016 (PROMOTIONS 1 À 7)

DONT

18
EN 2024 (PROMOTION 6)

19
RECRUTÉES EN 2024 (PROMOTION 7)

Des bénéfices ultra concrets

+ 56 %
DE CHIFFRE D'AFFAIRES CUMULÉ

2/3
DES ENTREPRISES PRÉSENTES À L'INTERNATIONAL

8 000
EMPLOIS CRÉÉS OU MAINTENUS EN RÉGION SUD

Étude réalisée auprès des 72 entreprises de la promotion 1 à 5 accélérées entre 2016 et 2023



Success stories

ITESA

Basée à Marseille depuis 1978, ITESA est spécialisée dans la distribution de matériel électronique de sécurité, allant de la vidéosurveillance aux systèmes d'alarme, en passant par le contrôle d'accès et l'interphonie. SUD Accélérateur (Promotion 3) lui a permis de **concrétiser une acquisition afin de se développer sur le web et de doubler de taille**.

« SUD Accélérateur permet de devenir meilleur grâce à des compétences externes qui permettent de prendre de la hauteur pour booster la montée en puissance de l'entreprise. »

Olivier PAGÈS, PDG d'ITESA

Moulin Céard

Entreprise familiale depuis 6 générations à Saint-André-d'Embrun (05) et acteur majeur du projet « Lou Pan d'Ici » **pour une baguette 100 % Sud**, Moulin Céard a bénéficié, en plus de son parcours SUD Accélérateur (Promotion 4), d'un accompagnement de risingSUD pour obtenir un financement Territoires d'Industries.

800 K€
DE FINANCEMENTS « TERRITOIRES D'INDUSTRIE »



Résistex

Fondée en 1937 à Saint-André-de-la-Roche (06), Résistex offre des solutions d'éclairage innovantes, **alliant performance énergétique et confort visuel**.

Grâce à SUD Accélérateur (Promotion 5), l'entreprise a renforcé son enga-gement RSE et investi 10 M€ dans la construc-tion d'une **nouvelle usine intelligente.**

Transformer vers l'industrie **du futur**

Entre 2019 et 2024, risingSUD a déployé **Parcours Sud Industrie 4.0 Carbone,** un accompagnement complet pour transformer les méthodes de production des entreprises industrielles régionales.

11
ENTREPRISES DIAGNOSTIQUÉES DANS LEUR TRANSITION ÉCOLOGIQUE ET ÉNERGÉTIQUE

29
ENTREPRISES ACCOMPAGNÉES PAR LE PARCOURS SUD INDUSTRIE 4.0 CARBONE, CLÔTURÉ EN 2024

Innover et se développer **en Europe**

Recherche de partenaires, financements européens, aide à l'innovation, réglementations, soutien à l'export ou à la levée de fonds, **risingSUD propose à travers le réseau Enterprise Europe Network une grande diversité d'accompagnements** pour répondre à toutes les étapes de développement des petites et moyennes entreprises.

166

ENTREPRISES ACCOMPAGNÉES PAR risingSUD

EN SAVOIR PLUS

10

ÉVÉNEMENTS ET MISSIONS ORGANISÉS AVEC LE RÉSEAU EEN

Mobile World Congress Barcelona / VTM Turin / Slush Helsinki / SMM Hambourg / SIAL Paris / EU Japan Green Transition / B2B Horizon Europe Cluster 4 / 2B Horizon Europe Cluster 5 / SIDO Lyon / Smart City World Expo Barcelone

+ 500

RDV B2B RÉALISÉS PAR LES ENTREPRISES RÉGIONALES

Success story

Pour la 3e année consécutive, l'équipe EEN a conduit une délégation de start-ups régionales lors de l'événement **SLUSH** à Helsinki, le plus grand salon de levée de fonds européen. Depuis 2022, ce sont 33 entrepreneurs régionaux qui ont bénéficié de notre accompagnement : une préparation sur le pitch/stratégie et une immersion de 2 jours parmi les 3 000 investisseurs.

NIX AIR SOLUTIONS (Avignon)
Amélie CAMPINO - CEO
SLUSH

« Un salon très bien organisé, avec des rendez-vous investisseurs ciblés ! La préparation était très importante pour bien profiter des opportunités du salon ! Merci à l'équipe risingSUD/Business France pour leur accompagnement ! »

Collaborer avec des **entrepreneurs européens**

Le programme Erasmus pour Jeunes Entrepreneurs (EYE) finance des bourses de mobilité pour permettre aux **entrepreneurs qui ont créé leur société depuis moins de 3 ans**, mais sans limite d'âge, de se former auprès de dirigeants expérimentés **dans un autre pays d'Europe** pendant 1 à 6 mois.

Erasmus for Young Entrepreneurs

17

ÉCHANGES ENGAGÉS EN 2024

EN SAVOIR PLUS

Ils en parlent

THIBAUD DURAND

Fondateur de « Thibaud le brasseur itinérant » implantée à Mallemort, de retour de 3 mois au sein d'une brasserie au Canada

« Cette expérience m'a permis d'avoir une autre vision du marché, de conforter mes choix techniques pour mes futures activités. J'avance désormais sur mon projet de brasserie, sur lequel j'ai le plus travaillé durant ma mission Erasmus Young Entrepreneurs avec Darryl et Maude de la brasserie Shelton qui m'ont coaché sur mon business plan et continuent de me donner des conseils. »



JUAN PABLO SALAZAR

CEO de GuideMe originaire d'Argentine et implanté à Marseille a accueilli Meri MNATSAKANYAN, entrepreneure arménienne installée en Slovaquie

« Meri nous a rejoint avec son énergie, son expertise et ses approches étonnantes sur des sujets qui ont apporté une vraie valeur ajoutée pour l'avenir de GuideMe. Sa passion pour le journalisme nous a beaucoup aidés dans la communication. Le programme Erasmus Jeunes Entrepreneurs permet d'accroître la diversité de son entreprise et d'élargir la façon de penser chaque défi ! »

Encourager l'économie circulaire

Depuis 2023, risingSUD opère le programme européen Up2Circ dans le cadre d'Horizon Europe financé par la Commission Européenne pour **soutenir l'innovation circulaire en région**.

Up2Circ

27

ENTREPRISES ACCOMPAGNÉES AVEC UN DIAGNOSTIC, DES FORMATIONS, DES MISES EN RÉSEAUX AVEC DES PARTENAIRES EUROPÉENS

DONT

8 **ENTREPRISES SÉLECTIONNÉES POUR UN FINANCEMENT TOTAL DE 225 000€**

1re **RÉGION D'EUROPE DISTINGUÉE EN 2024 PAR LE NOMBRE D'ENTREPRISES LAURÉATES ET LES MONTANTS ALLOUÉS**

...POUR UNE ÉTUDE DE FAISABILITÉ (JUSQU'À 15K€)

Résistex, Azuvia, Alhomna Systems, Vista et Solutions Durables

...POUR UN DÉMONSTRATEUR (JUSQU'À 50K€)

Planet of the Grapes, R-TEDDY, Be Energy

EN SAVOIR PLUS

Accompagner la décarbonation

Interreg France – Italia ALCOTRA

MISSION CARB0

Mission Carb0 **encourage la décarbonation** des entreprises industrielles pour atteindre la **neutralité carbone d'ici à 2050**, selon les engagements de l'Union Européenne. Un nouvel outil de diagnostic carbone simplifié - L.I.S.E - a aussi été lancé en octobre 2024 à destination des TPE/PME.

65

ACCOMPAGNEMENTS INITIÉS EN 2024 À L'ÉCHELLE DU CONSORTIUM

EN SAVOIR PLUS

RENFORCER LES 8 FILIÈRES D'EXCELLENCE RÉGIONALES

La Région Sud a identifié **8 filières d'excellence**, connues sous le nom d'Opérations d'Intérêt Régional et sur lesquelles elle se distingue en matière **d'innovation, de croissance et d'emploi**. Afin de renforcer ces filières, risingSUD déploie des programmes dédiés aux entreprises et aux projets stratégiques grâce...

- **à un Comité d'Ingénierie Financière**
- **au dispositif « Territoires d'industrie »**
- **au plan France 2030**
- **à un dispositif dédié aux projets structurants**



© Département des Hautes-Alpes

- NATURALITÉ
- INDUSTRIE DU FUTUR
- ÉNERGIES DE DEMAIN
- THÉRAPIES INNOVANTES
- SILVER ÉCONOMIE
- TOURISME ET INDUSTRIES CRÉATIVES
- ÉCONOMIE DE LA MER
- SMART TECH

Développer un **projet stratégique**

DANS LE CADRE DES OPÉRATIONS D'INTÉRÊT RÉGIONAL

À l'initiative de la Région Sud, les Opérations d'Intérêt Régional (OIR) ont été mises en place en 2016 pour **soutenir 8 filières stratégiques pour le territoire**. Leur ambition : mobiliser 2 milliards d'euros d'investissements publics-privés, attirer 500 projets d'investissements internationaux et créer ou pérenniser 80 000 emplois dans la région d'ici 2028.

risingSUD déploie, avec le cabinet EY, un dispositif pour accompagner la structuration et le financement des projets et entreprises à enjeux du territoire. Tous les aspects sont passés en revue : positionnement stratégique, offre de services, modèle économique, structure juridique, plan de financement...

EN SAVOIR PLUS

AVEC LE PROGRAMME NATIONAL « TERRITOIRES D'INDUSTRIE »

Après l'**expérimentation réussie lors de la première phase de Territoires d'Industrie** (2018-2022). l'État, la Région Sud, l'ANCT et la Banque des Territoires ont mis en place un dispositif partenarial unique en France, pour soutenir la réindustrialisation régionale.

Le plateau d'ingénierie Territoires d'Industrie, financé par la Région Sud et la Banque des Territoires, est opéré par risingSUD pour proposer un appui aux porteurs de projets sur trois thématiques : étude filière ou de développement territorial, ingénierie économique et financière, étude sur le marketing territorial, l'immobilier ou le foncier économique en zone d'activités...

4 **PROJETS ACCOMPAGNÉS EN 2024**

EN SAVOIR PLUS

AUTOUR D'UN FONCIER ÉCONOMIQUE

risingSUD propose aux propriétaires publics et privés de fonciers économiques en région un service gratuit d'ingénierie pour les aider :
- à positionner leur site sur une ou plusieurs filières d'excellence régionale ;
- à identifier les activités pertinentes à implanter au vu des besoins des entreprises ou d'une filière territoriale ;
- à élaborer un plan de promotion et de prospection pour attirer les entreprises.

Success story

Créée en 2023, la Société d'Économie Mixte Hautes-Alpes Énergies (SEM HAE) est dédiée à la transition énergétique du territoire haut-alpin. Ses missions incluent la **réduction de l'empreinte carbone** par les énergies renouvelables, le **renforcement de l'autonomie énergétique** et le **soutien aux projets locaux** avec la création d'emplois dans l'énergie verte.

En 2024, avec l'appui du dispositif OIR, la SEM HAE a pu définir une stratégie claire, modéliser sa trajectoire financière et élaborer une feuille de route opérationnelle sur 3 ans. D'ici 2033, elle prévoit d'investir 50 à 60 millions d'euros **pour déployer plus de 50 MWc d'énergies renouvelables sur le département**.

Chercher des **financements** publics-privés

risingSUD joue un rôle clé dans la **stimulation de l'innovation et de la croissance en région Sud**, en facilitant l'accès à des **financements publics et privés** pour les porteurs de projets et entreprises.

15
PROJETS PRÉSENTÉS À DES FINANCEURS EN 2024 (COFI 14 & 15)

+ 500
PARTICIPANTS EN 2024 (COFI 14 & 15)

10
ACCOMPAGNEMENTS POST-COFI (PROJETS ET ENTREPRISES)

845 M€
SÉCURISÉS DEPUIS 2016, HORS ENTREPRISES EN LEVÉE DE FONDS

56
PROJETS ET ENTREPRISES STRATÉGIQUES ACCOMPAGNÉS DANS LE CADRE DES OPÉRATIONS D'INTÉRÊT RÉGIONAL EN 2024

DONT

17
PROJETS À IMPACT

14
ENTREPRISES À IMPACT

EN SAVOIR PLUS

Qu'est-ce que le **CoFi** ?

Chaque année, risingSUD organise **deux Comités d'Ingénierie Financière (CoFi).**

Pendant une journée, le CoFi permet à des chefs d'entreprise et porteurs de projets de **présenter leur besoin de financement à des investisseurs publics et privés**, tels que des banques, des business angels, des fondations ou encore des fonds d'investissement.

CHAQUE COFI EST DIVISÉ EN DEUX SÉQUENCES :

LA SÉQUENCE « PROJETS »

est dédiée aux **porteurs de projets stratégiques** qui, réunis en ateliers thématiques, présentent leurs idées à des financeurs potentiels.

LA SÉQUENCE « ENTREPRISES »

est dédiée aux **dirigeants d'entreprises régionales en phase de levée de fonds** qui peuvent individuellement présenter leur business plan.

Chercher des **financements** publics

AVEC FRANCE 2030

Doté de 54 milliards d'€, le plan France 2030 vise à **développer la compétitivité industrielle et les technologies d'avenir de la France**.

En soutien du Secrétariat Général pour l'Investissement, de la Préfecture de Région et de la Région Sud, les équipes de risingSUD **se mobilisent pour accroître le nombre et la réussite des candidatures régionales** aux appels à projets de France 2030.

10

ACCOMPAGNEMENTS EN 2024



Les projets qui s'inscrivent dans une des dix thématiques du plan, sur lesquelles la région bénéficie **d'avantages compétitifs** (dont le nucléaire, les énergies renouvelables ou la décarbonation de l'industrie et de la mobilité) peuvent ainsi bénéficier d'un **accompagnement sur mesure financé par l'État** et la Région Sud. risingSUD travaille en particulier, et selon les cas, avec EY sur la stratégie de diffé-renciation du projet, la structuration du modèle économique, la gouvernance ou encore la dimension juridique de la candidature.

Success story

Silios Technologies, **spécialisée dans les micro-technologies et l'imagerie multispectrale**, se prépare à bâtir une usine de 1 600 m² à Rousset pour produire en série des caméras multispectrales. Ce projet, baptisé MSI Factory, représente **un investissement de 9 M€, soutenu par la Région Sud et France 2030**. Cette initiative stratégique devrait non seulement augmenter la production de l'entreprise, mais aussi contribuer à la souveraineté nationale en **renforçant l'écosystème de microélectronique régional.**

Faciliter l'accès aux **levées de fonds**

AVEC LE COFI DES OIR

Soutenue par le programme EEN France Méditerranée, la séquence entreprises du COFI nécessite une sélection en amont des start-ups implantées ou en cours d'implantation dans la région et dont l'activité est **positionnée sur l'une des filières d'excellence régionales**. Les start-ups retenues sont ensuite **préparées par risingSUD** et ses partenaires **pour leur pitch face aux investisseurs**.



20

ENTREPRISES PRÉSENTÉES EN COFI

169 M€

LEVÉS DEPUIS 2020

Success story

Inalve, est une deeptech **spécialisée dans la production de microalgues sur biofilm**. Leur technologie innovante, basée sur des convoyeurs rotatifs, **minimise l'impact environnemental tout en optimisant la production de microalgues riches en nutriments**, pour un usage notamment en aquaculture. Pour soutenir son industrialisation, **Inalve a finalisé une levée de fonds de 4,7 M€** après avoir participé au COFI.

ATTIRER DE NOUVEAUX PROJETS DANS LE SUD

+ 300

RENDEZ-VOUS DE PROSPECTION

SUR

+ 25

SALONS

165

PROJETS ISSUS DU COMITÉ D'ORIENTATION ET DE SUIVI DES PROJETS ÉTRANGERS DE BUSINESS FRANCE

45

SITES RECENSÉS POUR UNE IMPLANTATION À COURT OU MOYEN TERME

Les experts de risingSUD mettent **tout leur savoir-faire et leur engagement** au service de l'attractivité de la région.

Les résultats 2024 sont **le fruit du travail de la Team France Invest Sud** qui regroupe, en lien avec Business France, les agences d'attractivité et de développement économique de la région.

01

ATTIRER LES INVESTISSEURS

risingSUD mène des **missions 360 dans le monde entier** pour aider les entreprises régionales à s'exporter et convaincre des entreprises étrangères de s'implanter en région pour **renforcer nos écosystèmes stratégiques**.

02

TROUVER DU FONCIER

risingSUD **accompagne les entreprises dans leur recherche de foncier ou d'immobilier en région**. L'agence travaille avec les collectivités et **mobilise un réseau de professionnels de l'immobilier** pour recenser tous les sites disponibles.

03

RECRUTER DES TALENTS

En collaboration avec les acteurs locaux de l'emploi et de la formation, risingSUD **accompagne les entreprises sur leurs sujets de ressources humaines** : diagnostic et structuration RH, support au recrutement, partenariats avec des écoles...

JE SOUHAITE EN SAVOIR PLUS

JE DÉCOUVRE LES SITES RECENSÉS

JE CHERCHE UN ACCOMPAGNEMENT RH

Welcome to **région Sud !**

En 2024, risingSUD a lancé le guide pratique « Welcome to région Sud » **pour faciliter l'installation des entreprises et des talents sur le territoire**. Des démarches administratives pour créer son entreprise aux établissements scolaires pour ses enfants en passant par l'emploi de son conjoint et le logement, ce guide liste tous les contacts utiles pour donner vie à son projet.

50

PARTENAIRES RÉFÉRENCÉS

EN SAVOIR PLUS

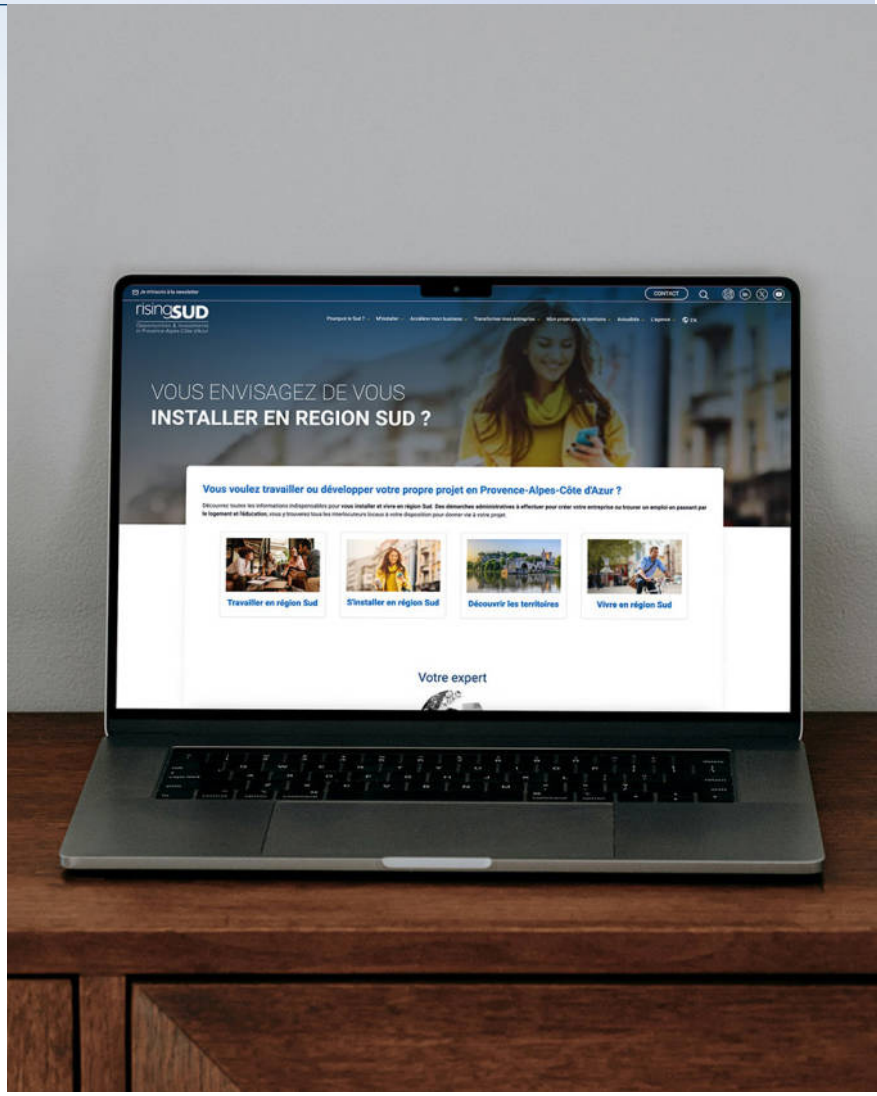

Zoom sur les projets **à enjeux**

Certains projets présentent un enjeu particulier pour la région, parce qu'ils **contribuent à une industrie durable, résiliente et souveraine**. Une gigafactory, une filiale d'un groupe international, un bureau de recherche et développement...

Pour attirer ces projets sur le territoire, risingSUD et ses partenaires mutualisent leurs compétences.

89

PROJETS À ENJEUX ACCOMPAGNÉS PAR risingSUD EN 2024

DONT

44

EN COURS D'IMPLANTATION SUR LE TERRITOIRE

Les investissements étrangers **en région Sud en 2024**

En dépit de l'instabilité politique et économique mondiale, la région Sud n'a jamais été aussi attractive qu'en 2024 avec **125 nouveaux projets** (+5 % vs 2023) venant de 27 pays. **Sur les emplois, la région s'en sort mieux que la moyenne nationale** avec 2 878 postes créés ou maintenus (-22 % vs 2023).

Grâce au travail des équipes de risingSUD et de la Région Sud, et d'un partenariat renforcé avec Business France, **le Sud attire des projets stratégiques pour la transition environnementale et sociétale** (59 projets s'inscrivant dans une démarche RSE) mais aussi pour la souveraineté numérique (12 projets dédiés à l'IA) et industrielle (57 projets de R&D ou centres de décisions).

La région s'affirme également comme **une porte d'entrée vers les marchés français et européens** : 14 sociétés étrangères lui confient leur 1re implantation en France (+40 % vs 2023) et 20 autres leur 1re implantation en Europe (+33 % vs 2023).

125

PROJETS ÉTRANGERS EN 2024

Europe

1er

MARCHÉ INVESTISSEUR EN RÉGION SUD

PRÈS DE

60 %

DES PROJETS 2024

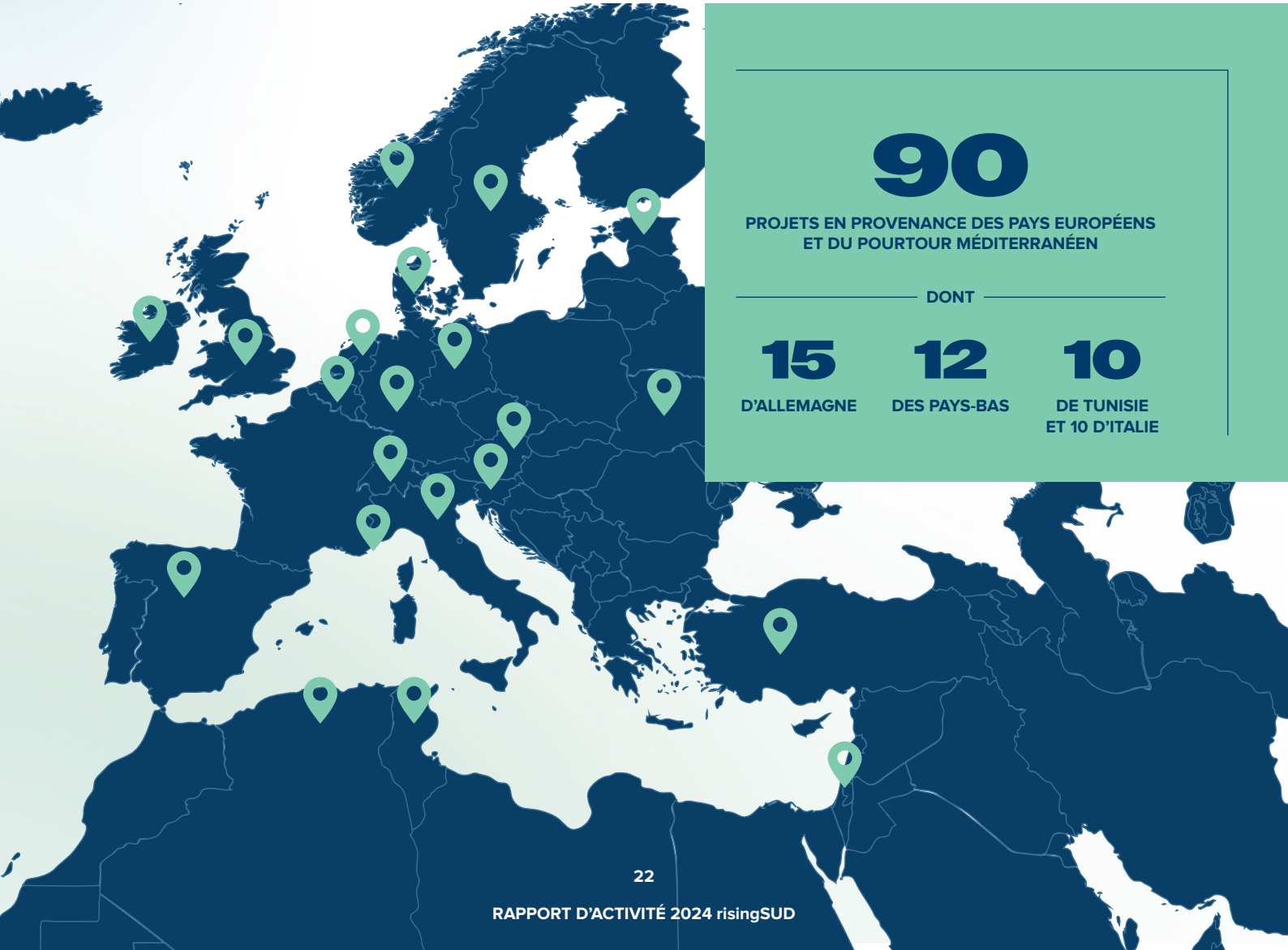

90

PROJETS EN PROVENANCE DES PAYS EUROPÉENS ET DU POURTOUR MÉDITERRANÉEN

DONT

15 D'ALLEMAGNE

12 DES PAYS-BAS

10 DE TUNISIE ET 10 D'ITALIE

Les investissements étrangers **en région Sud en 2024**

125

PROJETS EN 2024

DONT

81
PROJETS DE CRÉATION (SOIT 65 %)

62
PROJETS RATTACHÉS AUX FILIÈRES D'EXCELLENCE RÉGIONALES (SOIT 50 %)

59
PROJETS ENGAGÉS DANS UNE DÉMARCHE RSE (SOIT 47 %)

PRÈS DE **1 000** PROJETS EN 10 ANS

3

SECTEURS CLEFS EN 2024

12 PROJETS DANS L'IA — 1

9 PROJETS DANS LA SANTÉ — 2

7 PROJETS DANS LA DÉCARBONATION — 3

27

PAYS INVESTISSEURS

18 PROJETS AUX ÉTATS-UNIS

15 PROJETS EN ALLEMAGNE

12 PROJETS AUX PAYS-BAS

1re RÉGION D'ACCUEIL DES INVESTISSEMENTS AFRICAINS

14 PROJETS SOIT 27% DES PROJETS AFRICAINS CONFIRMÉS EN FRANCE

2e RÉGION D'ACCUEIL DES INVESTISSEMENTS DÉDIÉS À LA RECHERCHE ET AU DÉVELOPPEMENT

20 PROJETS DE R&D

2 878

EMPLOIS CRÉÉS OU MAINTENUS

DONT

1 611

EMPLOIS (SOIT 65 %) APPORTÉS PAR 43 PROJETS D'EXTENSION

Ils ont choisi la **région Sud** en 2024

KNAUF (CRÉATION)

Le leader allemand de matériaux de construction a investi **80 millions d'euros dans une nouvelle usine** à Fos-sur-Mer pour produire jusqu'à 30 millions de m^2 de plaques de plâtre par an. **Le site est équipé de technologies pour réduire sa consommation d'eau, d'énergie et ses émissions de gaz à effet de serre.** Il participe ainsi à la décarbonation de la zone industrielle et aux objectifs du Plan Climat de la Région Sud.



80
EMPLOIS SUR 3 ANS
Fos-sur-Mer

PROPTEXX (CRÉATION)

Basée à New-York, cette start-up permet de customiser les photos de biens immobiliers grâce à l'IA pour aider les potentiels acquéreurs à se projeter en mettant la décoration à leur goût notamment. Proptexx a choisi Sophia-Antipolis pour **sa 1re implantation européenne, avec un centre de R&D** où elle prévoit de recruter 20 personnes sur les trois prochaines années.



20
EMPLOIS SUR 3 ANS
Sophia-Antipolis

NOVAR (CRÉATION)

L'opérateur néerlandais d'énergie verte, leader du photovoltaïque, a ouvert **sa filiale française à Avignon** pour se rapprocher des productions agricoles du Vaucluse et **développer des solutions pour la filière agrivoltaïque avec l'INRAE**. Novar prévoit d'y créer 20 emplois.



20
EMPLOIS SUR 3 ANS
Avignon

LOU CALEN (EXTENSION)

Au cœur de Cotignac, labellisé « Plus beau village de France », le domaine de Lou Calen s'est transformé en un **complexe de tourisme durable sur 3 hectares grâce à un investissement de 30 millions d'euros** par son propriétaire canadien Graham Porter. Avec 30 emplois à la clé, le projet se développe dans une démarche raisonnée, pour limiter son impact environnemental et soutenir l'économie locale.



30
EMPLOIS SUR 3 ANS
Cotignac

Les investissements français en **région Sud** en 2024

Parce que la France fait naître **des entreprises prometteuses et des projets d'envergure**, risingSUD dresse, pour la 2e année consécutive avec IN France, le bilan des investissements français en région Sud.

1 487
NOUVELLES IMPLANTATIONS*

GÉNÉRANT
45 M€
DE FISCALITÉ NATIONALE

9 357
EMPLOIS CRÉÉS

**Unité légale ou première implantation d'établissement de société commerciale ayant créé au moins 1 ETP - Source IN France*

Top 3 des filières

AGROALIMENTAIRE

BÂTIMENT TRAVAUX PUBLICS

SERVICES AUX PARTICULIERS

Ils ont renforcé leur présence en **région Sud** en 2024

RE-LION FACTORY

L'entreprise à mission RE-Lion Factory a choisi d'installer son acti-vité au Rove, **créant 30 emplois** dédiés au reconditionnement des batteries lithium-ion issues des mobilités douces. L'objectif de cette unité industrielle vise à prolonger leur utilisation de plusieurs années, notamment pour le fonctionnement d'équipements tels que l'éclairage public autonome, **avant de considérer un recyclage matière**.

30
EMPLOIS
Le Rove

ICOSA

ICOSA est un cabinet de conseil en propriété intellectuelle dédié aux acteurs de la santé, de la cosmétique, de l'environnement, de l'agroalimentaire et de la tech. Déjà implantée à Marseille, l'entreprise a choisi d'ouvrir un bureau supplémentaire à Nice et à Sophia Antipolis. Au total, 4 personnes **accompagnent les entreprises de la région Sud dans la gestion de leurs actifs**.

Nice
Sophia Antipolis

FAIRE RAYONNER

LE SUD EN FRANCE ET À L'INTERNATIONAL

Pour aider les entreprises du Sud à se faire une place sur la scène internationale, risingSUD déploie des programmes et des missions sur mesure : préparation à l'export, recherche de partenaires, immersion sur des marchés étrangers, rendez-vous qualifiés…

L'agence s'appuie pour cela sur un **solide réseau de partenaires**, notamment la Team France Export, les organisations spécialisées dans le commerce international, les Conseillers du Commerce Extérieur de la France, Bpifrance, et bien d'autres.

125

ENTREPRISES ACCOMPAGNÉES EN MISSION EXPORT ET SUR DES ÉVÉNEMENTS INTERNATIONAUX

78 % **DES ENTREPRISES ONT ATTEINT LEURS OBJECTIFS**

76 % **DES ENTREPRISES ESTIMENT QUE LEUR PARTICIPATION À CES MISSIONS VA AIDER AU DÉVELOPPEMENT DE LEUR ACTIVITÉ**

96 % **DES ENTREPRISES RECOMMANDENT LES PROGRAMMES EXPORT DE risingSUD**

Résultats recueillis à l'issue des missions organisées par l'agence.



Ouvrir les portes de **nouveaux marchés** aux entreprises régionales

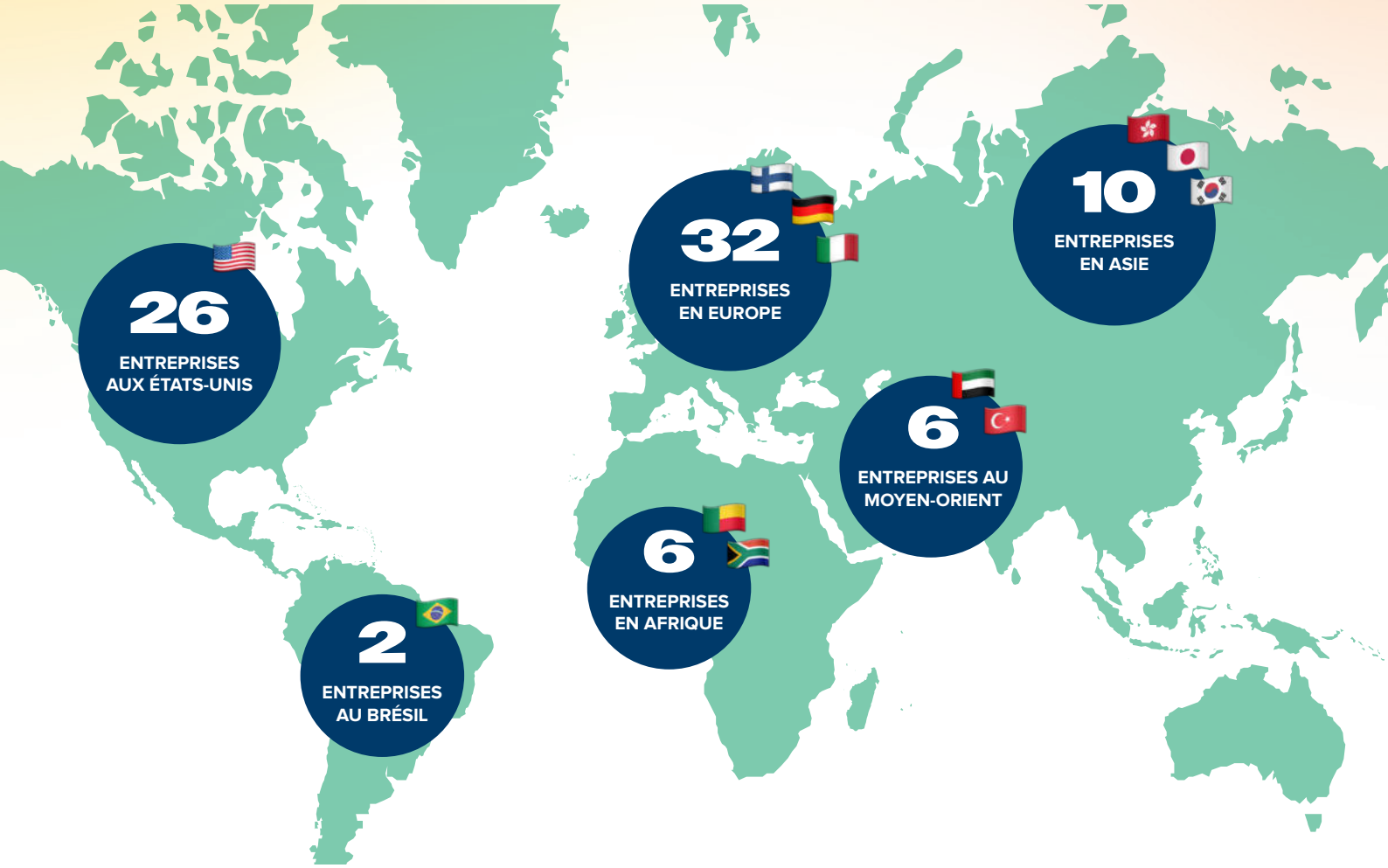

Ils en parlent

Mission Bénin

CRC FORMATION (La Valette-du-Var)

« Ouverture d'une société de distribution de produits chimiques destinés aux hôtels, restaurants, collectivités territoriales, santé. »

Mission Arabie Saoudite

AIRBOTS (Avignon)

« Nous sommes en négociation avec plusieurs partenaires locaux pour des collaborations commerciales ainsi que pour des partenariats locaux. [...] Naizak, MIS, et autres. »

Mission Asie

MOULIN DE LA ROQUE (Le Castellet)

« Le salon où j'ai rencontré le plus de contacts réellement qualifiés. »

Mission Europe

GOFIELD (WINSHOT) (Marseille)

« Une expérience riche en enseignements, mêlant rencontres prometteuses, immersion dans un écosystème unique et opportunités de mieux comprendre les attentes des investisseurs internationaux. »



Participer à de **grands salons**

En lien avec la Région Sud, l'agence **sélectionne, prépare et emmène des délégations d'entreprises innovantes sur les grands salons internationaux**, tels que le CES de Las Vegas, Viva Technology à Paris, VTM Turin. L'agence s'est également associée cette année à l'ARIA pour participer au Salon International de l'Alimentation (SIAL).

70

ENTREPRISES RÉGIONALES ACCOMPAGNÉES SUR DES SALONS EN 2024

37
ENTREPRISES À VIVA TECHNOLOGY

16
ENTREPRISES AU CES LAS VEGAS

11
ENTREPRISES À VEHICLE TRANSPORTATION MEETINGS TURIN

13
ENTREPRISES AU SIAL

83%
DES ENTREPRISES ONT ATTEINT LEURS OBJECTIFS

Ils en parlent

INERSIO (Aix-en-Provence)
CES LAS VEGAS

« La participation au CES a considérablement renforcé notre crédibilité, nous propulsant ainsi parmi les acteurs majeurs de notre secteur. »

PULSE AUDITION (Vallauris)
VIVA TECHNOLOGY

« Une occasion unique de faire connaître notre phase actuelle de développement (et donc de convaincre de futurs clients et partenaires), de rencontrer et d'entretenir des contacts pertinents »

FATEC GROUP (Marseille)
VEHICLE TRANSPORTATION MEETINGS TURIN

« Bonne organisation, simple et efficace, tout comme la délégation risingSUD, très investie et sympathique. Ils nous ont apporté des contacts sur cible directs durant le salon. »

Amplifier la **communication et l'influence**

risingSUD déploie une stratégie de communication et d'influence pour renforcer l'image économique de la région Sud, en France comme à l'international.

Elle utilise pour cela les grands atouts de la région Sud, mais également les **belles histoires des entreprises implantées historiquement ou récemment sur le territoire**, et des données d'intelligence économique qui expriment tout le dynamisme du Sud.

CHAQUE SEMAINE : 1 NEWLETTER risingSUD L'HEBDO

CHAQUE MOIS : L'ŒIL DE risingSUD risingSUD L'ŒIL
DES ZOOMS SUR L'ÉCONOMIE RÉGIONALE

- Croissance entreprises
- Industrie
- Commerce extérieur
- Transitions
- Attractivité

182
RETOMBÉES PRESSE

4x
PLUS D'ARTICLES DEPUIS 2020

1 **nouveau** compte Instagram @rising.sud

11 661
ABONNÉS LINKEDIN
au 31 décembre 2024

+ 72 %
DEPUIS 2020

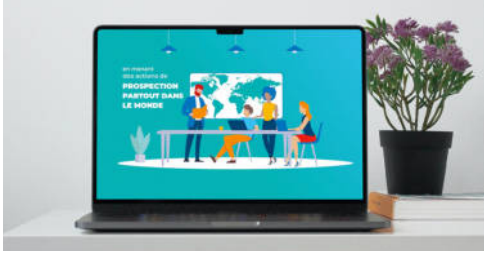

DÉCOUVREZ LES MÉTIERS DE risingSUD EN 1MIN

300 personnes réunies le 30 mai 2024 à la Casa Delauze sur le thème « Osez ». **Merci à nos speakers** : Marc Simoncini, Jean-Marc Tassetto, Sabrina Herlory Rouget, Erik Grab pour ces échanges passionnants et à Renaud Muselier, Président de la Région Provence-Alpes-Côte d'Azur, Président délégué de Régions de France et à Elisabeth Borne, ancienne Première Ministre, pour avoir conclu notre événement !

DÉCOUVREZ NOTRE VIDÉO BILAN



ÉTATS DE LA FRANCE

risingSUD participe chaque année aux États de la France, qui réunissent chaque année au Palais d'Iéna **les responsables de multinationales implantées en France** pour se pencher sur les grands enjeux d'attractivité et **développer leur présence dans l'ensemble du pays**.

RENCONTRES ÉCONOMIQUES D'AIX-EN-PROVENCE

risingSUD est partenaire du Cercle des économistes pour valoriser les atouts de la région lors des **Rencontres Économiques d'Aix-en-Provence**. Lors de la dernière édition, risingSUD a également signé avec Business France un partenariat pour accompagner les entreprises à l'export.



AMCHAM

risingSUD a organisé deux rencontres entre Renaud Muselier et les représentants des entreprises américaines en France pour **échanger sur les grands enjeux d'attractivité**.



8 ÉVÉNEMENTS D'INFLUENCE

TOP AFEP

En 2024, risingSUD a noué une collaboration avec l'Association française des entreprises privées (AFEP) pour le TOP AFEP qui regroupe chaque année à Paris, une quarantaine de **dirigeants des plus grands groupes privés français** pour échanger, dans un format de speed-meetings, avec 300 dirigeants d'ETI, PME ou start-ups.

YOUNG GLOBAL LEADERS

Du 3 au 6 juillet, risingSUD a accueilli une délégation de **10 femmes influentes du réseau Young Global Leaders**. Le programme incluait des échanges avec Renaud Muselier, des pitchs d'entrepreneurs du Phare (Fondation CMA CGM), une rencontre avec le programme 13e Homme (Olympique de Marseille), une visite du Mucem et la participation aux Rencontres Économiques d'Aix.



MINI CHOOSE FRANCE À BERLIN

Un événement unique en son genre, organisé par Business France à Berlin pour promouvoir l'attractivité de la France. risingSUD y était, pour **promouvoir les atouts de la région** !

Merci

RETROUVEZ-NOUS SUR RISINGSUD.FR

CHAQUE SEMAINE, INFORMEZ-VOUS EN 1 MINUTE SUR L'ACTUALITÉ BUSINESS DE LA RÉGION PROVENCE-ALPES-CÔTE D'AZUR.

risingSUD
L'HEBDO

risingSUD
Opportunities & Investments
in Provence-Alpes-Côte d'Azur

AVEC LE SOUTIEN DE

RÉGION SUD
PROVENCE ALPES CÔTE D'AZUR

enterprise europe network